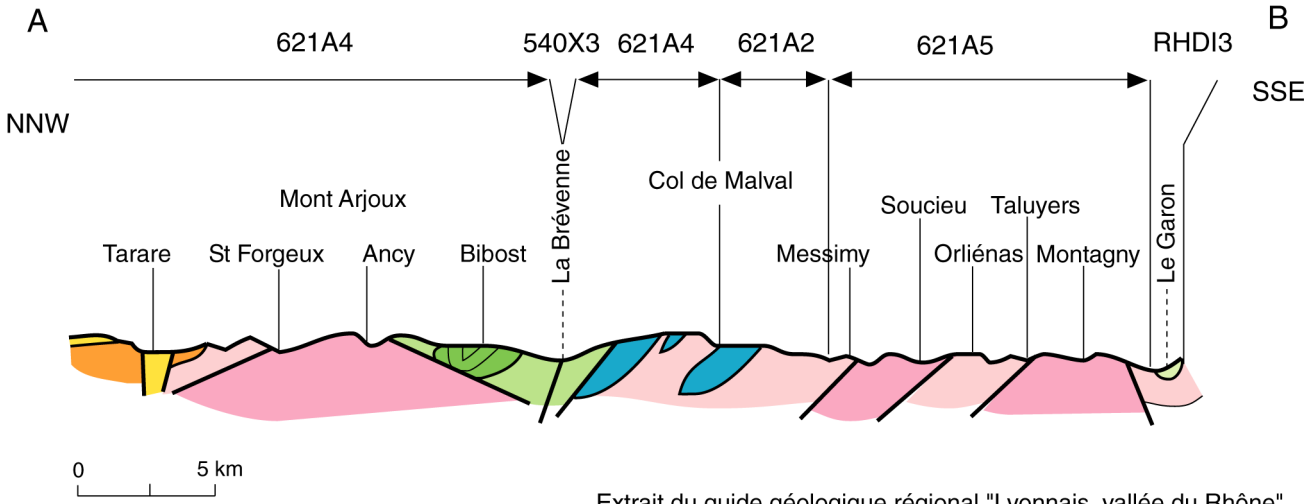


Extrait du guide géologique régional "Lyonnais, vallée du Rhône"

- Alluvions du Garon
- Schistes chloriteux et cornes feldspathisées et amphiboliques vertes
- Gneiss
- schistes, calcaires viséens, poudingue
- Schistes micas et cornes feldspathisées rouges
- Granites
- Séricito-shistes, chlorito-shistes et micaschistes
- Embréchites à 2 micas
- Failles

621A4

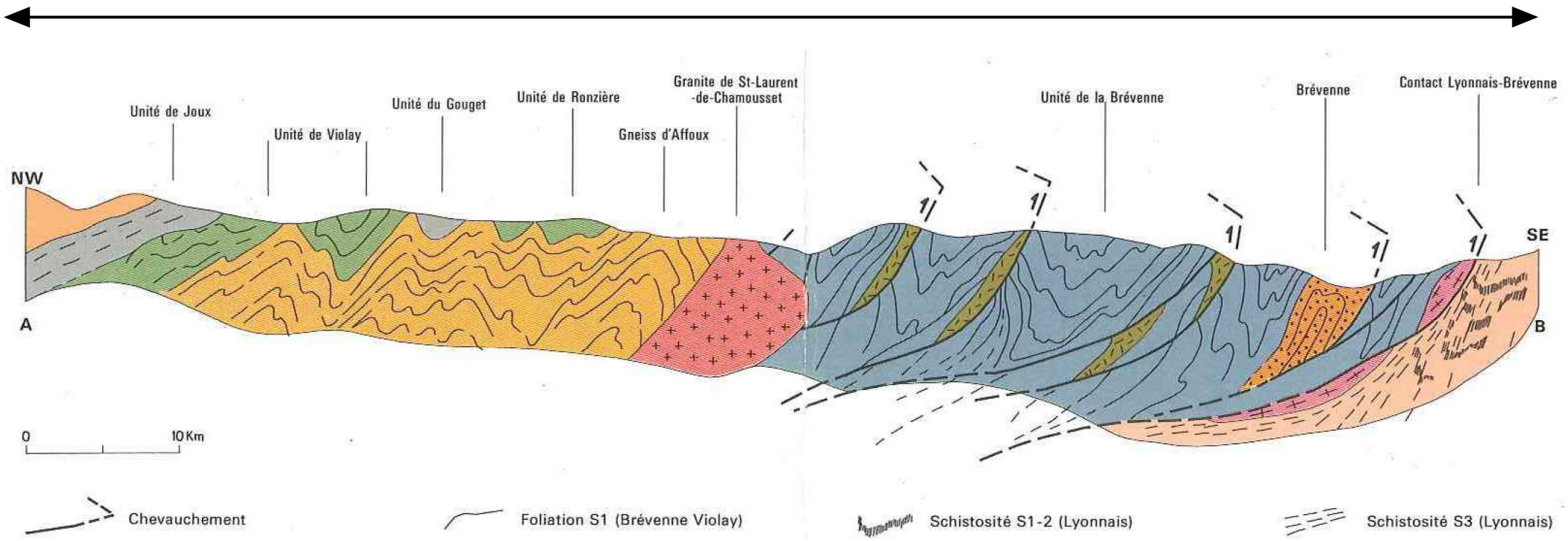


- Formations sédimentaires triasiques et post-triasiques
- Granite de St-Laurent-de-Chamousset
- Granite de Salt-en-Donzy
- Bassin carbonifère de la Giraudière
- Granite syntectonique de Grand Chemin
- Volcanisme et hypovolcanisme rhyodacitique du Viséen supérieur
- Viséen inférieur et moyen volcanosédimentaire
- Dévonien : Unité de la Brévenne corps plutoniques et hypovolcaniques
- Unités de Violay et de Ronzière
- Unité de la Brévenne : volcanisme acide et basique et roches subvolcaniques associées
- Unité des gneiss d'Affoux
- Gneiss albitiques d'Eveux
- Gneiss du Lyonnais
- 1 - Faille principale
- 2 - Faille inverse, chevauchement

Extrait de la carte géologique au 1/50 000 de Tarare (feuille 697)