Piézométrie de l'entité : 87E
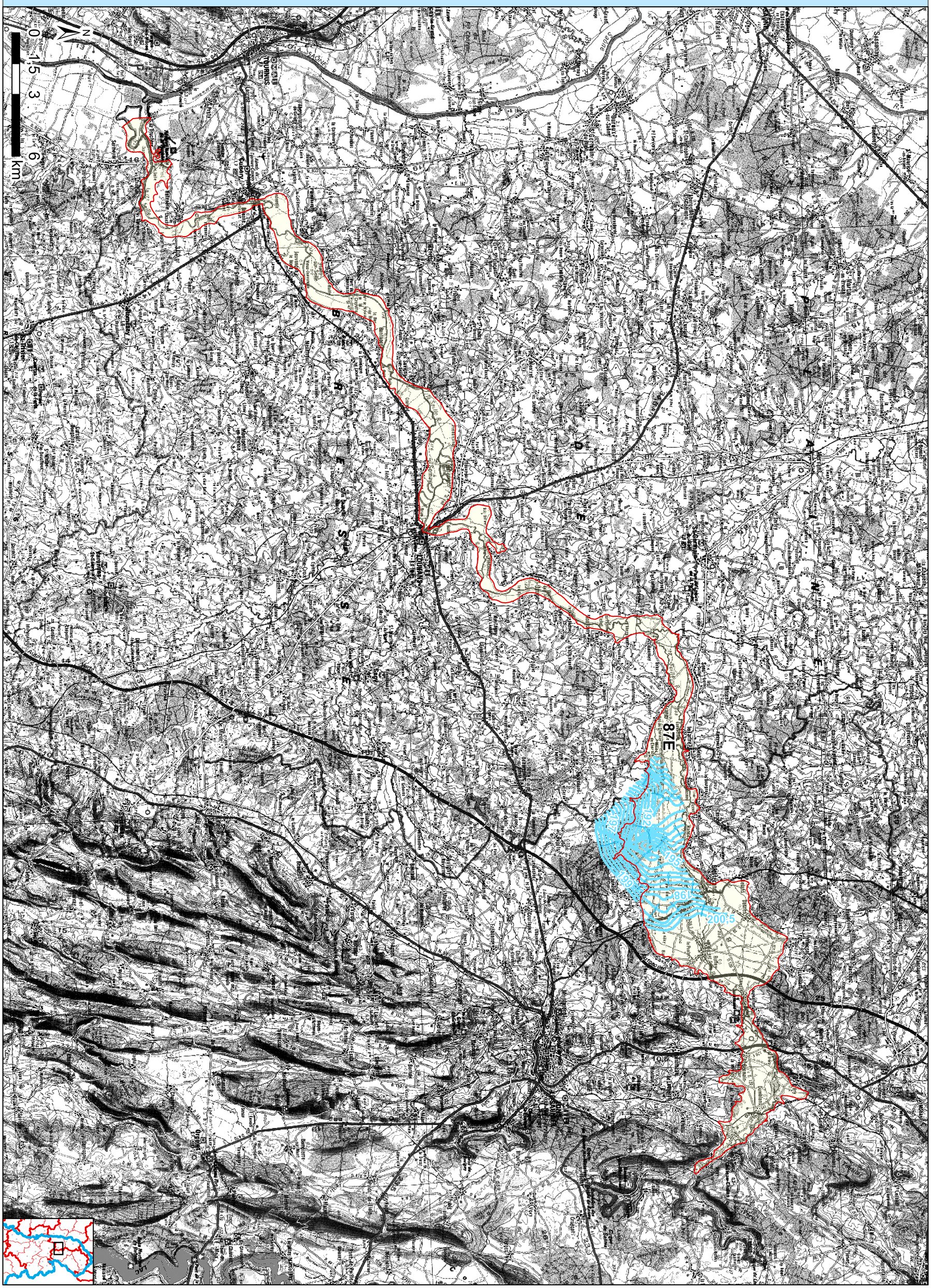
Date de campagne / référence / date de parution : [Octobre 1978/id31499/1980]