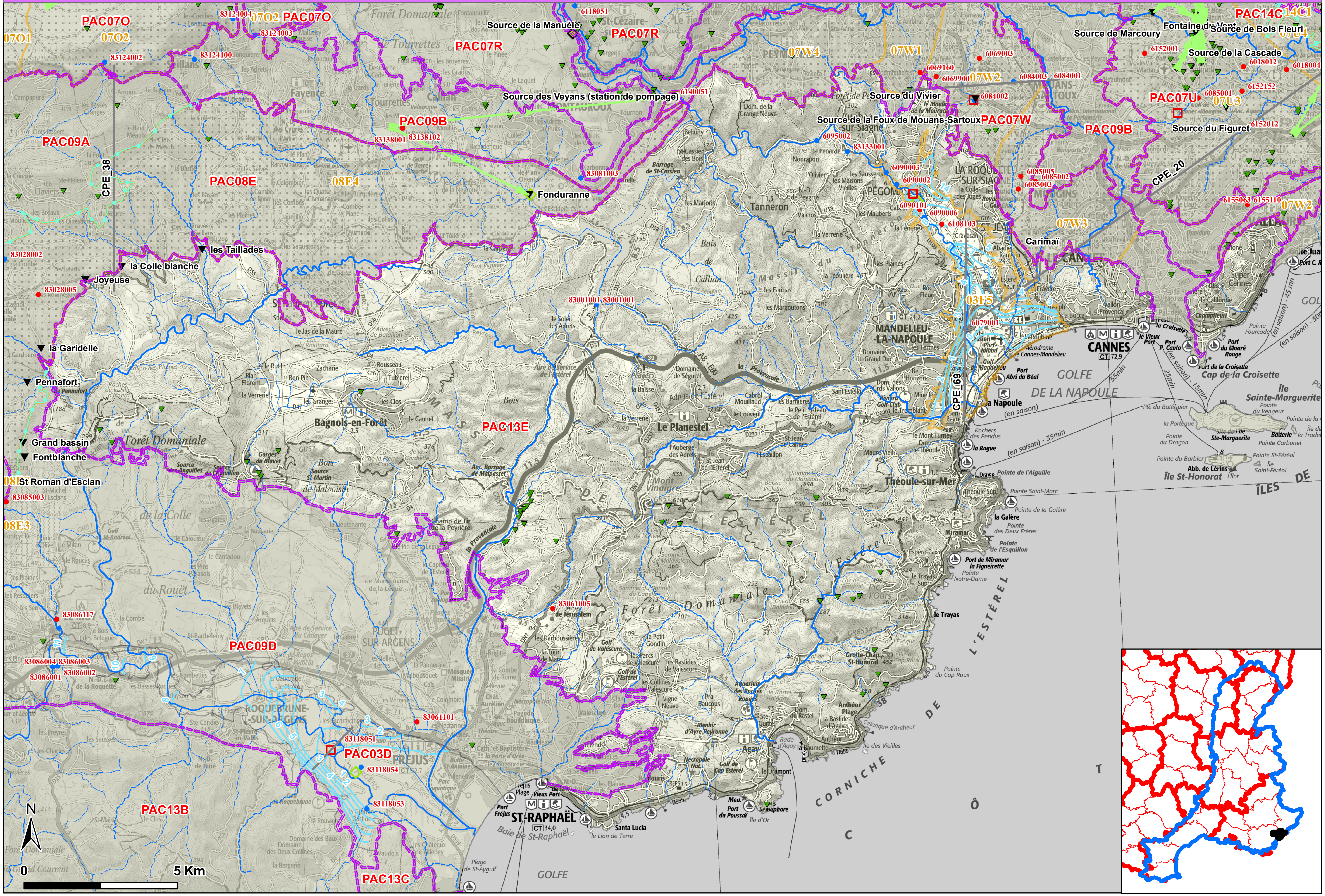PAC13E - FORMATIONS CRISTALLINES ET VOLCANIQUES PRIMAIRES DES MASSIFS DE L'ESTÉREL ET DU TANNERON