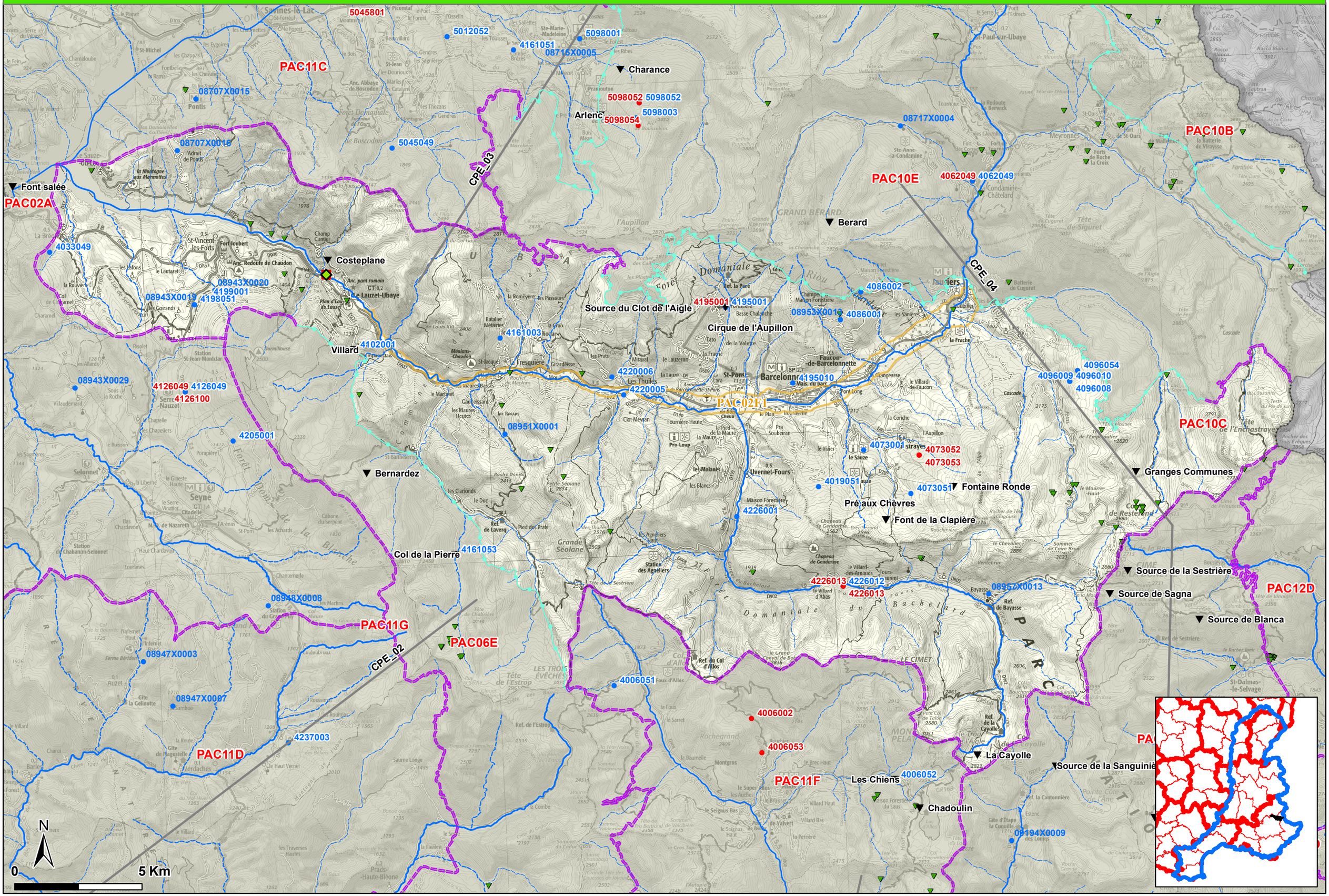PAC10C - FORMATIONS MARNO-CALCAIRES ET GRÉSEUSES DU JURASSIQUE À L'EOCÈNE DU BASSIN VERSANT DE L'UBAYE