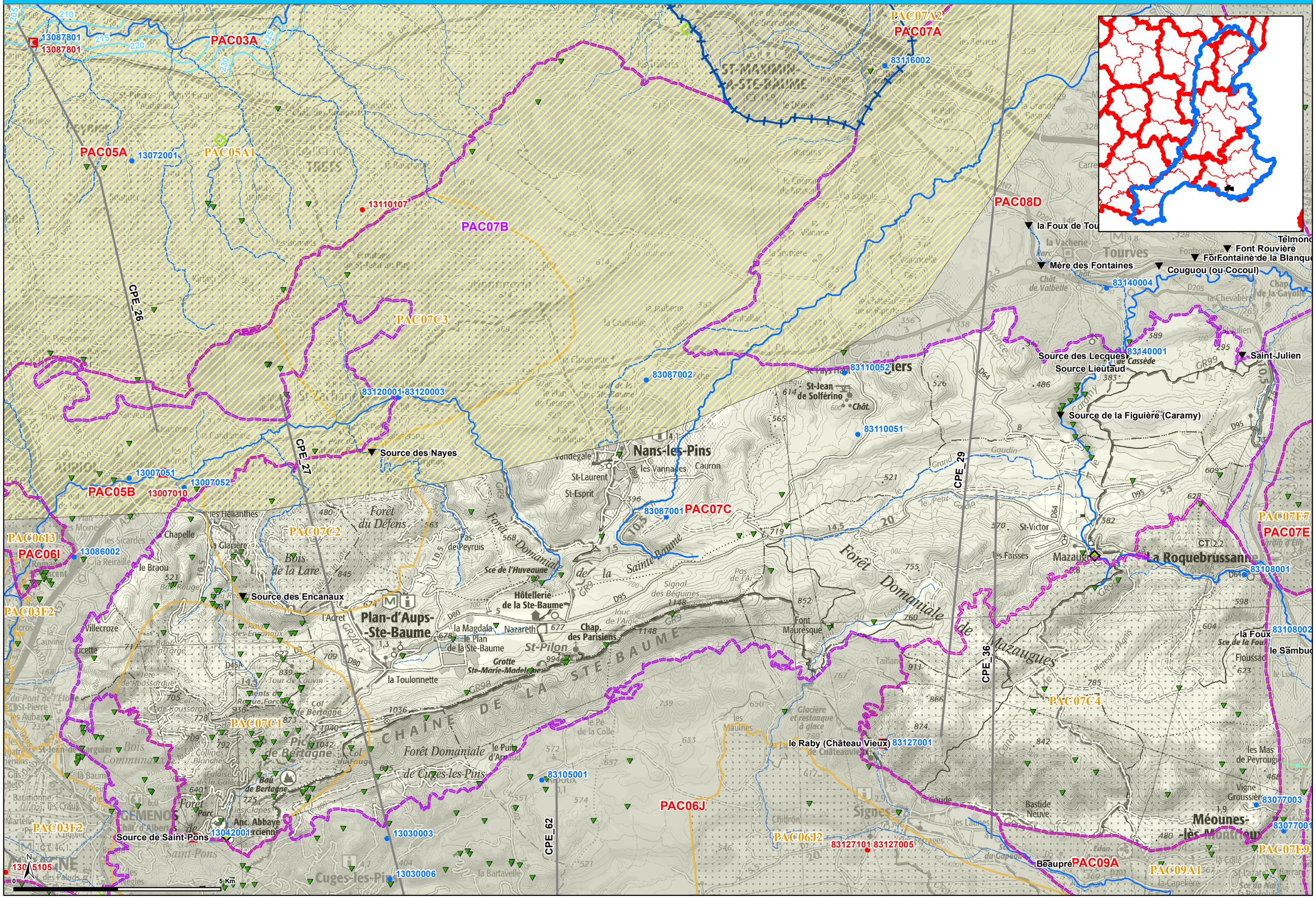# PAC07C - MASSIFS CALCAIRES JURASSIQUES À CRÉTACÉS DE LA SAINTE BAUME ET DU MONT AURÉLIEN