152S - PLACAGES QUATERNAIRES DISCONTINUS DU BAS-DAUPHINÉ

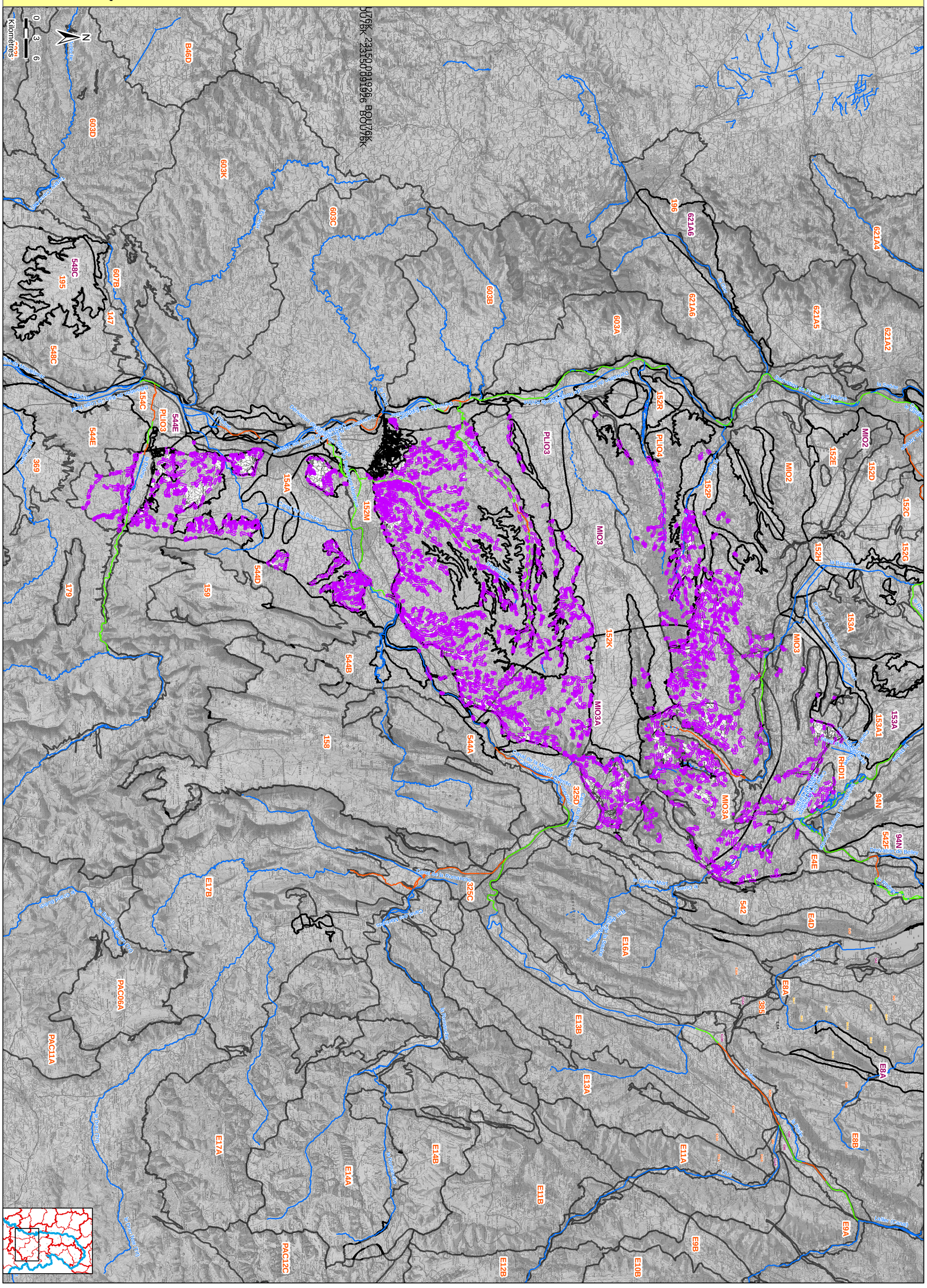
0 3 6
Kilomètres
N
BQU76K 2315C0919Z6 BQU76K
603D
603K
603C
603B
603A
B46D
607B
147
548C
195
369
179
159
154C
PLIO3
544E
154A
544D
544B
158
544A
325D
325C
152M
152K
152R
PLIO4
152P
MIO3
MIO3A
196
621A6
621A4
621A5
621A2
152E
MIO2
152D
152C
152H
152G
153A
153A1
RHDI1
94N
542F
E4E
542
E4D
E16A
E8A
385
E8B
E9A
E9B
E10B
E11A
E11B
E12B
E13A
E13B
E14A
E14B
E17A
E17B
PAC06A
PAC11A
PAC12C
Canal de la Romanche
Canal de la Nuble
Canal de la Bourne
Canal de la Cuze
Canal de la Gervanne
Canal de la Drôme
Canal de la Roanne
Canal de la Galaure
Canal de la Savasse
Canal de la Fontanche
Canal de la Bourbre
Canal de la Morge
Canal de la Vallée
Canal de la Bourbre
Canal de la Bourbre
Canal de la Bourbre