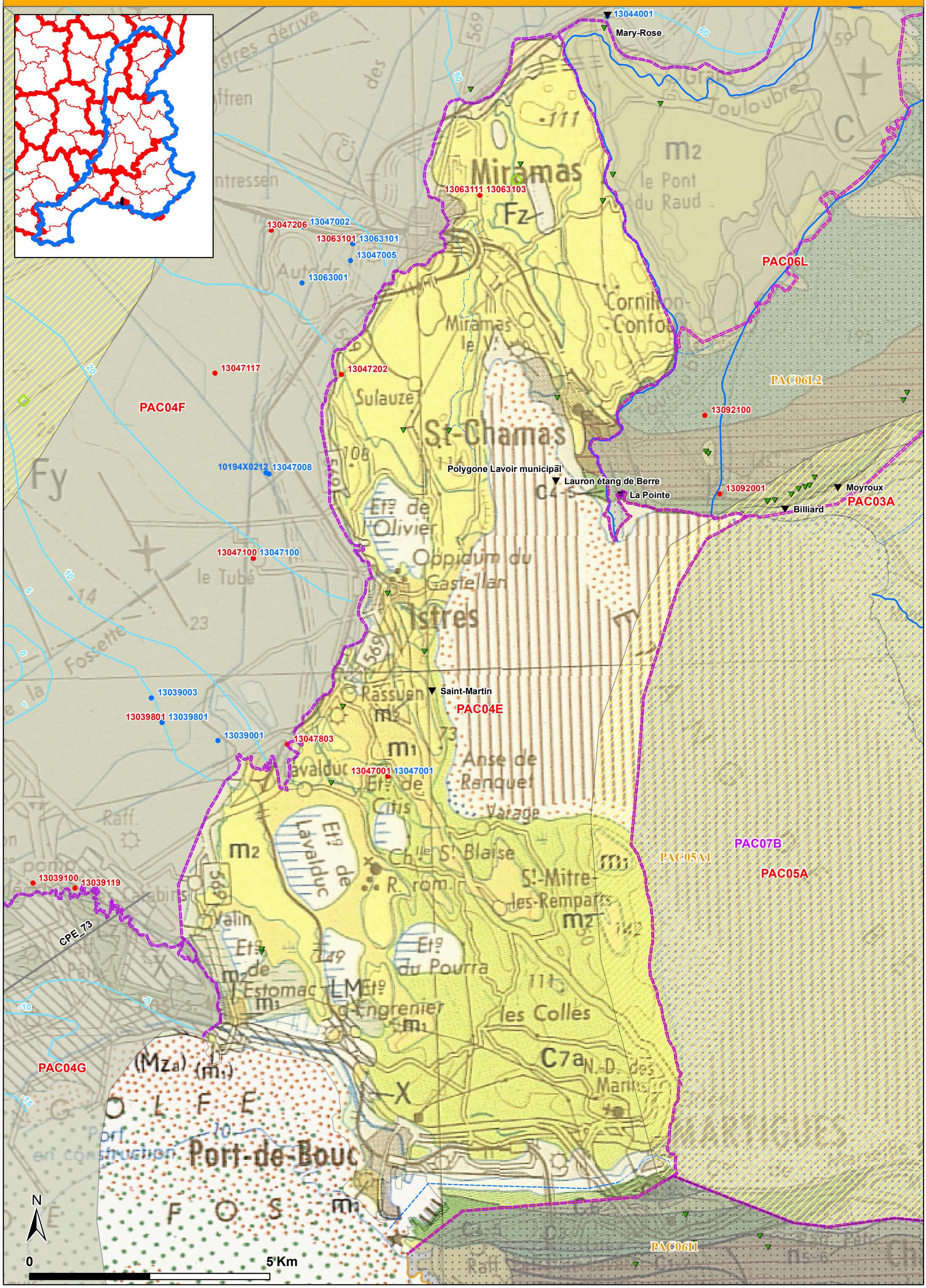PAC04E - FORMATIONS CRÉTACÉES ET TERTIAIRES DU BASSIN VERSANT DE LA TOULOUBRE ET DE L'OUEST DE L'ÉTANG DE BERRE