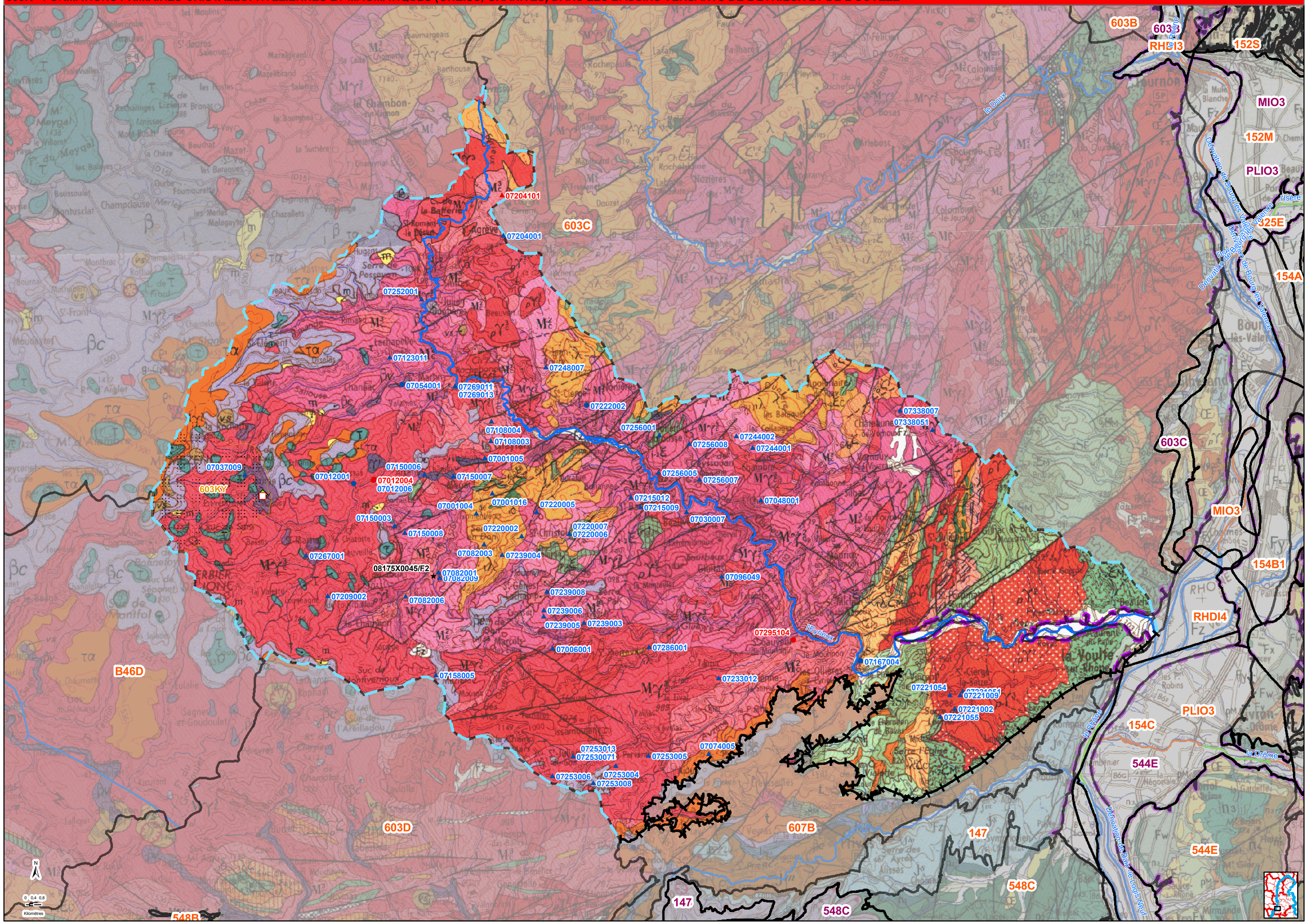603K - FORMATIONS PRIMAIRES CRISTALLOPHYLLIENNES ET MAGMATIQUES (GNEISS, GRANITES) DANS LES BASSINS VERSANTS DE L'EYRIEUX ET DE L'OUVÈZE