Liberté • Égalité • Fraternité
RÉPUBLIQUE FRANÇAISE

DIRECTION RÉGIONALE DE L'ENVIRONNEMENT DE L'AMÉNAGEMENT ET DU LOGEMENT

AUVERGNE-RHÔNE-ALPES
BASSIN RHÔNE-MÉDITERRANÉE

Bassin Rhône-Méditerranée
Suivi hydrologique des principaux cours d'eau
Synthèse des écoulements à partir des débits minima sur 3 jours consécutifs en avril 2024

Débit d'étiage
VCN3 des cours d'eau (occurence)

- Période humide supérieure à 5 ans
- Période humide de 2 à 5 ans
- Période normale (inférieure à 2 ans)
- Période sèche de 2 à 5 ans
- Période sèche de 5 à 10 ans
- Période très sèche supérieure à 10 ans
- manque de données

Types des régimes hydrologiques du bassin

- glaciaire
- nival
- pluvial
- pluvial-méditerranéen ou cévenol
- pluvio-nival
- Corridor Rhône à régime influencé

Source de données: DREAL

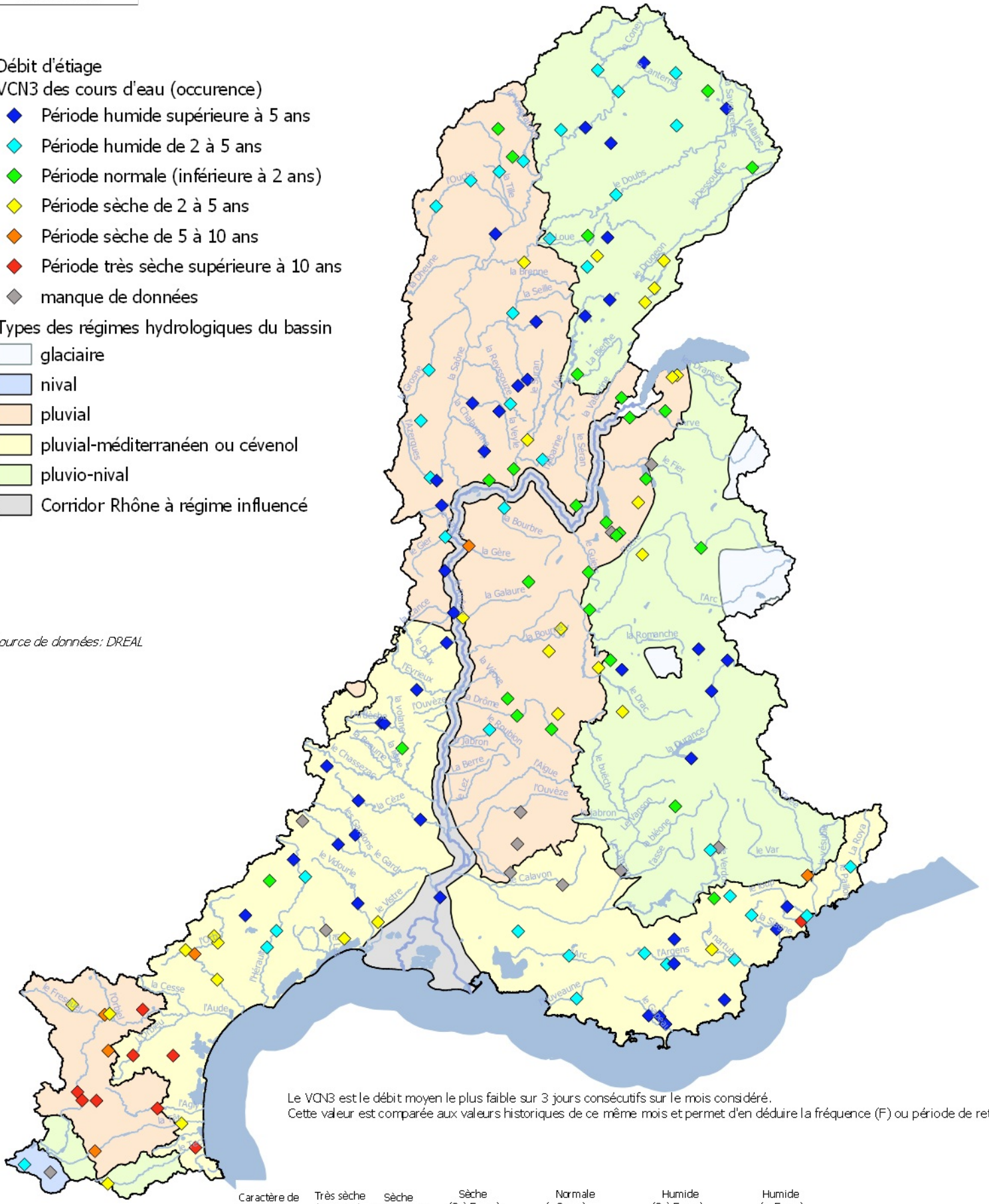
le Doubs
la Loue
la Bienne
la Saône
la Reyssouze
la Veyle
le Seran
le Fier
la Bourbre
la Gère
la Galaure
la Romanche
le Drac
la Durance
le Var
la Roya
le Rhône
le Gardon
le Vidourle
le Vistre
le Lez
le Jabron
le Calavon
l'Arc
l'Argens
l'Aude
l'Hérault
la Cèze
la Cesse
le Fresquel
l'Orbieu
l'Agly
le Tet
le Chassezac
la Drôme
l'Ouvèze
l'Aigue
le Doux
l'Eyrieux
le Dheune
le Doubs
le Drugeon
le Dessoubre
le Cosne
le Clairon
le Vallon
le Bourne
le Guiers
le Gier
le Beaujeu
le Gardons
le Bléone
le Verdon
le Vanson
le Buëch
le Nartuby
le Cuéan
le Cuveaune
le Caramy
le Réal Martin
le Réal Collobrier
le Gapeau
le Carami
le Siagne
le Cagne
le Malvan
le Paillon
le Var
le Loup
le Cone
le Semène
le Sevron
le Dessoubre
le Drugeon
le Doubs
le Dheune
le Tille
l'Ouche
la Seille
la Bienne
la Saône
la Reyssouze
le Clairon
le Vallon
le Bourne
le Seran
le Fier
la Bourbre
la Gère
la Galaure
la Romanche
le Drac
la Durance
le Var
la Roya
le Rhône
le Gardon
le Vidourle
le Vistre
le Lez
le Jabron
le Calavon
l'Arc
l'Argens
l'Aude
l'Hérault
la Cèze
la Cesse
le Fresquel
l'Orbieu
l'Agly
le Tet
le Chassezac
la Drôme
l'Ouvèze
l'Aigue
le Doux
l'Eyrieux
le Dheune
le Doubs
le Drugeon
le Dessoubre
le Cosne

Liberté • Égalité • Fraternité
RÉPUBLIQUE FRANÇAISE

DIRECTION RÉGIONALE DE L'ENVIRONNEMENT DE L'AMÉNAGEMENT ET DU LOGEMENT

AUVERGNE-RHÔNE-ALPES
BASSIN RHÔNE-MÉDITERRANÉE

Bassin Rhône-Méditerranée
Suivi hydrologique des principaux cours d'eau
Hydraulicité mensuelle fin avril 2024

Hydraulicité mensuelle H(*)

- débit très supérieur à la moyenne (H >1.75)
- débit supérieur à la moyenne (1.25< H <1.75)
- débit proche de la moyenne (0.75 <H<1.25)
- débit inférieur à la moyenne (0.25 <H<0.75)
- débit très inférieur à la moyenne (H<0.25)
- Assec
- pas de données

Types des régimes hydrologiques du bassin

- glaciaire
- nival
- pluvial
- pluvial-méditerranéen ou cévenol
- pluvio-nival
- Corridor Rhône à régime influencé

Source de données: DREAL

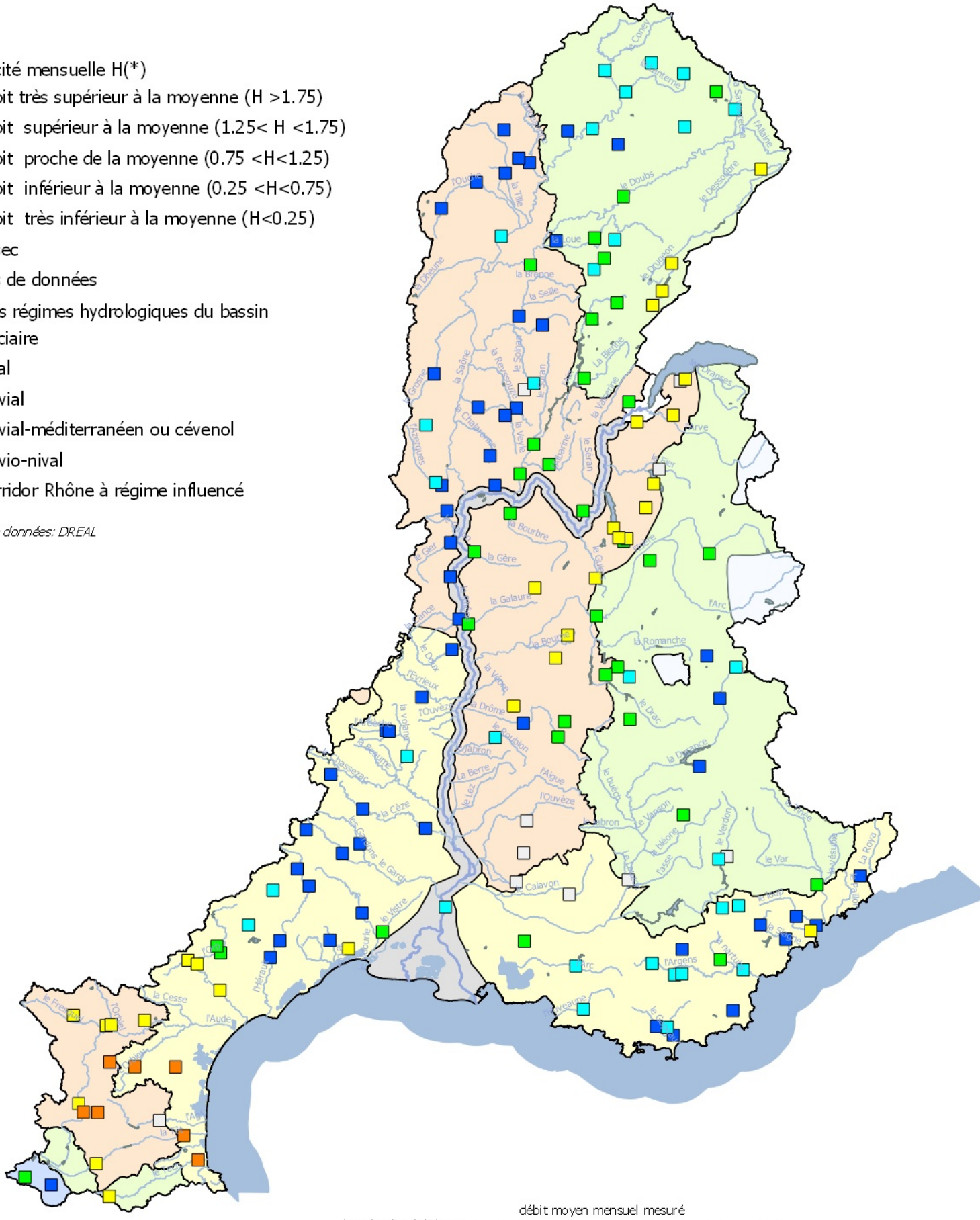

$$* \text{Hydraulicité (H)} = \frac{\text{débit moyen mensuel mesuré}}{\text{débit moyen mensuel calculé sur les années observées}}$$