

# Bassin Rhône-Méditerranée

## Suivi hydrologique des principaux cours d'eau

### Hydraulicité mensuelle fin juillet 2014

#### Hydraulicité mensuelle H(\*)

- débit très supérieur à la moyenne ( $H > 1.75$ )
- débit supérieur à la moyenne ( $1.25 < H < 1.75$ )
- débit proche de la moyenne ( $0.75 < H < 1.25$ )
- débit inférieur à la moyenne ( $0.25 < H < 0.75$ )
- débit très inférieur à la moyenne ( $H < 0.25$ )
- pas de données

#### Types des régimes hydrologiques du bassin

- glaciaire
- nival
- pluvio-nival
- pluvial
- pluvial-méditerranéen ou cévenol
- Corridor Rhône à régime influencé

Sources: DREAL

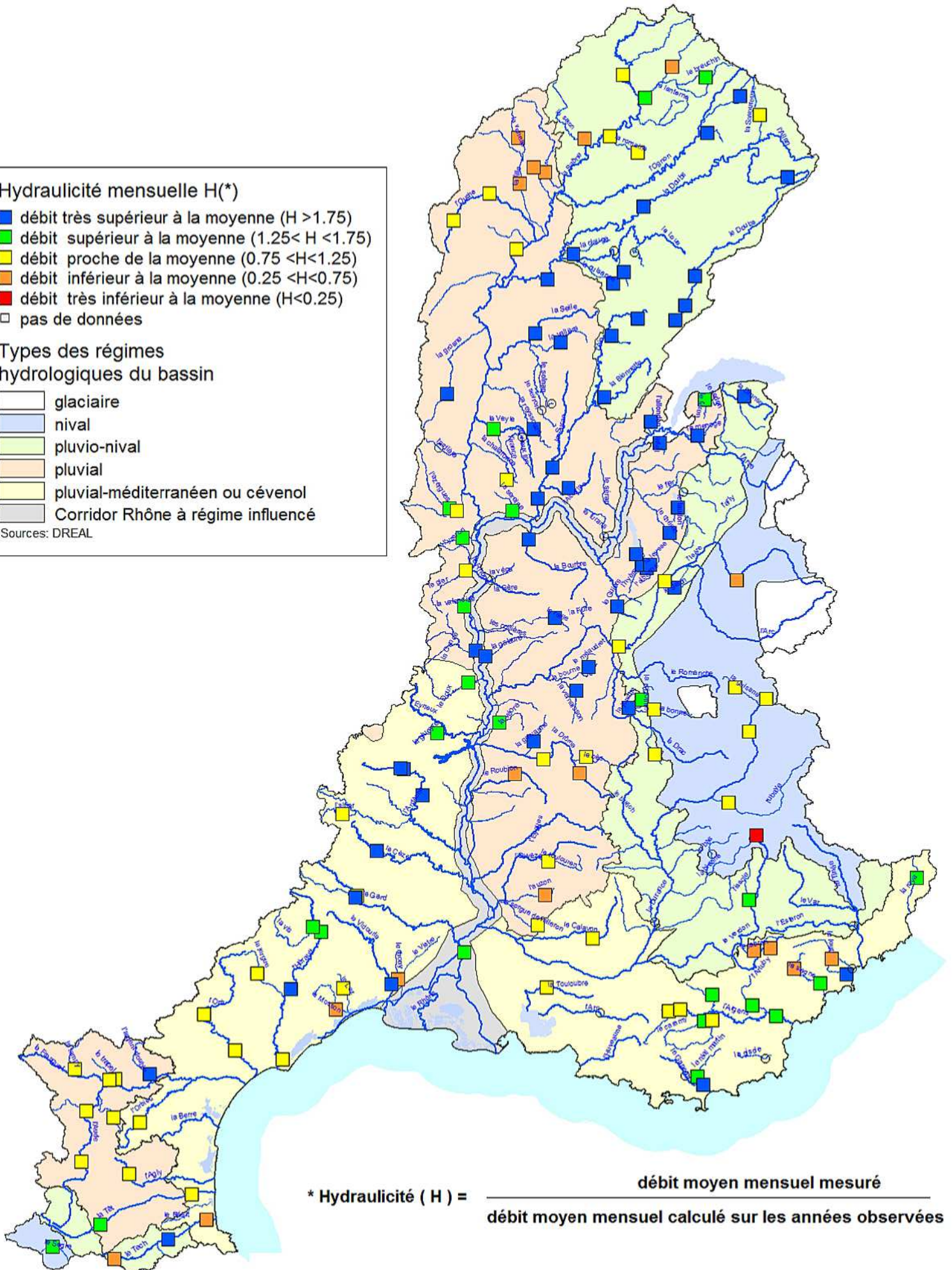

\* Hydraulicité ( H ) = 
$$\frac{\text{débit moyen mensuel mesuré}}{\text{débit moyen mensuel calculé sur les années observées}}$$



**DONNEES HYDROLOGIQUES DES COURS D'EAU DU BASSIN RHONE-MEDITERRANEE**

Producteurs des données : DREAL(s) du bassin Rhône-Méditerranée

**Juillet 2014**

| Rég | Dép | X (km) | Y (km)  | Code station | Nom                                | Cours d'eau         | Régime hydrologique du cours d'eau | Bassin   | Code sous-bassin versant DOE | Nom sous-bassin versant DCE                        | Débit moyen mensuel (JUILLET) | débit moyen mensuel interannuel (JUILLET) | Hydraulicité mensuelle | VCN3   | Fréquence | période de retour (année) | caractère de la période de retour (sec/normal/humide) | VCN3 minimum du mois connu (JUILLET) | année d'occurrence du VCN3 minimum |
|-----|-----|--------|---------|--------------|------------------------------------|---------------------|------------------------------------|--|------------------------------|--|-------------------------------|---|------------------------|--------|-----------|---------------------------|---|--------------------------------------|------------------------------------|
| BO  | 21  | 814,58 | 2291,07 | U1109010     | SELONGEY                           | Venelle             | pluvial                            | Saône RD : Vouge, Ouche, Tille                     | SA_01_13                     | Tille  | 0,09                          | 0,19                                      | 0,47                   | 0,047  |           | 5/10 ans                  | sec   | 0,015                                | 1971                               |
| BO  | 21  | 815,38 | 2267,61 | U1224010     | ARCEAU [ARCELOT]                   | Tille               | pluvial                            | Saône RD : Vouge, Ouche, Tille                     | SA_01_13                     | Tille  | 0,47                          | 1,42                                      | 0,32                   | 0,301  |           | 2/3 ans                   | sec   | 0,137                                | 1973                               |
| BO  | 21  | 780,96 | 2248,33 | U1314010     | LA BUSSIÈRE-SUR-OUCHÉ              | Ouche               | pluvial                            | Saône RD : Vouge, Ouche, Tille                     | SA_01_10                     | Ouche  | 0,81                          | 0,86                                      | 0,93                   | 0,35   |           | 5/10 ans                  | sec   | 0,207                                | 2003                               |
| BO  | 71  | 777,75 | 2158,62 | U3214010     | JALOGNY [CLUNY]                    | Grosne              | pluvial                            | Saône RD : Denante, Bissy, Grosne                  | SA_03_08                     | Grosne   | 3,36                          | 1,28                                      | 2,73                   | 0,454  |           | 3 ans                     | humide  | 0,04                                 | 1976                               |
| BO  | 71  | 836,31 | 2185,53 | U3455030     | SAVIGNY-EN-REVERMONT               | Vallièrre           | pluvial                            | Seille   | SA_04_05                     | Seille   | 5,18                          | 1,09                                      | 4,75                   | 0,666  |           | > 10 ans                  | humide  | 0,163                                | 1998                               |
| BO  | 21  | 828,58 | 2273,50 | U0924020     | OISILLY                            | Vingeanne           | pluvial                            | Rhône  | SA_01_14                     | Vingeanne  | 1,23                          | 1,86                                      | 0,66                   | 0,998  |           | 4 ans                     | sec   | 0,455                                | 1976                               |
| BO  | 21  | 822,62 | 2275,82 | U1115210     | NOIRON-SUR-BEZE [RENTE DE L'ILE]   | Pannecul            | pluvial                            | Rhône  | SA_01_15                     | Bèze   | 0,03                          | 0,04                                      | 0,70                   | 0,024  |           | 3 ans                     | sec   | 0,016                                | 2004                               |
| BO  | 21  | 799,81 | 2262,58 | U1324010     | PLOMBIERES-LES-DIJON               | Ouche               | pluvial                            | Rhône  | SA_01_10                     | Ouche  | 1,60                          | 2,04                                      | 0,78                   | 0,945  |           | 2 ans                     | sec   | 0,427                                | 1976                               |
| BO  | 71  | 813,61 | 2233,47 | U1420010     | PAGNY-LA-VILLE [LECHATELET]        | Saône               | pluvial                            | Rhône  | SA_01_34                     | petits affluents de la Saône entre brizotte et Dou | 60,10                         | 58,30                                     | 1,03                   | 26,70  |           | 3 ans                     | sec   | 7,85                                 | 1976                               |
| BO  | 71  | 823,51 | 2190,16 | U3424010     | ST USUGE                           | Seille              | pluvial                            | Rhône  | SA_04_05                     | Seille   | 13,90                         | 4,71                                      | 2,95                   | 1,26   |           | 3 ans                     | sec   | 0,605                                | 2004                               |
| FC  | 25  | 895,99 | 2196,72 | U2002010     | MOUTHE                             | Doubs               | pluvio-nival                       | Doubs amont Allan                                  | DO_02_12                     | Haut Doubs   | 2,52                          | 1,10                                      | 2,29                   | 0,46   |           | 5/10 ans                  | humide  | 0,069                                | 1989                               |
| FC  | 25  | 906,10 | 2219,60 | U2022010     | PONTARLIER                         | Doubs               | pluvio-nival                       | Doubs amont Allan                                  | DO_02_12                     | Haut Doubs   | 11,00                         | 4,25                                      | 2,59                   | 1,71   |           | 2/3 ans                   | humide  | 0,226                                | 1976                               |
| FC  | 25  | 954,13 | 2271,06 | U2142010     | GLERE [COURCLAVON]                 | Doubs               | pluvio-nival                       | Doubs amont Allan                                  | DO_02_07                     | Doubs Franco-Suisse                                | 50,30                         | 19,20                                     | 2,62                   | 6,54   |           | 2/3 ans                   | sec   | 3,13                                 | 1964                               |
| FC  | 39  | 879,51 | 2255,51 | U2512010     | BESANCON                           | Doubs               | pluvio-nival                       | Doubs aval Allan                                   | DO_02_09                     | Doubs moyen  | 134,00                        | 49,20                                     | 2,72                   | 24,90  |           | 4 ans                     | humide  | 7,17                                 | 1954                               |
| FC  | 39  | 843,37 | 2231,16 | U2565020     | LA LOYE                            | Clauge              | pluvio-nival                       | Loue, Clauge                                       | DO_02_04                     | Clauge   | 1,47                          | 0,15                                      | 9,80                   | 0,06   |           | 4 ans                     | humide  | 0,017                                | 2008                               |
| FC  | 39  | 864,24 | 2232,94 | U2634010     | CHAMPAGNE / LOUE                   | Loue                | pluvio-nival                       | Loue, Clauge                                       | DO_02_14                     | Loue   |                               | 26,01                                     |                        |        |           |                           |   | 5,1                                  | 1976                               |
| FC  | 39  | 864,10 | 2215,91 | U2655030     | MESNAY                             | Cuisance            | pluvio-nival                       | Loue, Clauge                                       | DO_02_14                     | Loue   | 4,27                          | 1,39                                      | 3,07                   | 0,43   |           | 3 ans                     | sec   | 0,23                                 | 2003                               |
| FC  | 39  | 876,55 | 2197,92 | V2012010     | BOURG-DE-SIROD                     | Ain                 | pluvio-nival                       | Ain et affluents amont Vouglans                    | HR_05_05                     | Haute vallée de l'Ain                              | 13,50                         | 4,55                                      | 2,97                   | 1,22   |           | 4 ans                     | sec   | 0,967                                | 2003                               |
| FC  | 70  | 868,91 | 2323,73 | U0230010     | CENDRECOURT                        | Saône               | pluvio-nival                       | Saône et affluents amont Ognon                     | SA_01_21                     | Petits affluents de la Saône entre Coney et Lanter | 5,75                          | 6,64                                      | 0,87                   | 3,40   |           | 3 ans                     | sec   |                                      |                                    |
| FC  | 70  | 911,69 | 2322,47 | U0415010     | LA PROISELIERE-ET-LANGLE           | Breuchin            | pluvio-nival                       | Saône et affluents amont Ognon                     | SA_01_07                     | Lanterne   | 2,49                          | 1,84                                      | 1,35                   | 0,67   |           | 2 ans                     | humide  | 0,277                                | 2003                               |
| FC  | 70  | 880,34 | 2312,10 | U0474010     | FLEUREY LES FAVERNEY               | Lanterne            | pluvio-nival                       | Saône et affluents amont Ognon                     | SA_01_07                     | Lanterne   | 12,00                         | 9,16                                      | 1,31                   | 5,66   |           | 5 ans                     | humide  | 1,08                                 | 1964                               |
| FC  | 70  | 876,49 | 2283,71 | U0620530     | MAIZIERES                          | Romaine             | pluvio-nival                       | Saône et affluents amont Ognon                     | SA_01_11                     | Romaine  | 0,37                          | 0,32                                      | 1,16                   | 0,23   |           | 2/3 ans                   | humide  | 0,134                                | 2003                               |
| FC  | 70  | 849,05 | 2290,75 | U0724010     | DENEVRE                            | Salon               | pluvio-nival                       | Saône et affluents amont Ognon                     | SA_01_12                     | Salon  | 0,70                          | 1,36                                      | 0,52                   | 0,40   |           | 5 ans                     | sec   | 0,29                                 | 1974                               |
| FC  | 90  | 939,65 | 2303,25 | U2345030     | BELFORT                            | Savoireuse          | pluvio-nival                       | Allan, Savoireuse                                  | DO_02_16                     | Savoireuse   | 1,24                          | 1,36                                      | 0,91                   | 0,21   |           | 4 ans                     | sec   | 0,051                                | 2003                               |
| FC  | 25  | 875,10 | 2232,09 | U2615830     | MYON                               | Lison               | pluvio-nival                       | Loue   | DO_02_14                     | Loue   |                               | 3,43                                      |                        |        |           |                           |   | 0,25                                 | 2003                               |
| FC  | 25  | 901,03 | 2204,51 | U2012010     | LABERGEMENT                        | Doubs               | pluvio-nival                       | Haut Doubs   | DO_02_12                     | Haut Doubs   | 7,00                          | 2,42                                      | 2,89                   | 0,87   |           | 5 ans                     | humide  | 0,106                                | 1964                               |
| FC  | 39  | 863,13 | 2188,87 | V2206210     | DOUCIER                            | Hérisson            | pluvio-nival                       | Haute vallée de l'Ain                              | HR_05_05                     | Haute vallée de l'Ain                              | 1,91                          | 0,83                                      | 2,30                   | 0,28   |           | 2/3 ans                   | humide  | 0,068                                | 2003                               |
| FC  | 39  | 869,51 | 2221,92 | U2635010     | SALINS                             | Furieuse            | pluvio-nival                       | Loue   | DO_02_14                     | Loue   | 2,10                          | 0,66                                      | 3,18                   | 0,21   |           | 2/3 ans                   | humide  | 0,048                                | 2003                               |
| FC  | 39  | 829,49 | 2218,02 | U2722010     | NEUBLANS                           | Doubs               | pluvial                            | Rhône  | DO_02_02                     | Basse vallée du Doubs                              | 227,00                        | 83,90                                     | 2,71                   | 42,60  |           | 3 ans                     | humide  | 12,4                                 | 1976                               |
| FC  | 70  | 862,44 | 2292,15 | U0610010     | RAY SUR SAONE                      | Saône               | pluvio-nival                       | Petits affluents de la Saône entre Durgeon et Roma | SA_01_24                     | Petits affluents de la Saône entre Durgeon et Roma | 25,30                         | 21,26                                     | 1,19                   | 16,30  |           | 5/10 ans                  | humide  | 3,23                                 | 1976                               |
| FC  | 70  | 894,19 | 2328,08 | U0444310     | ST LOUP                            | Semouse             | pluvio-nival                       | Lanterne   | SA_01_07                     | Lanterne   | 1,40                          | 2,40                                      | 0,58                   | 0,98   |           | 2/3 ans                   | sec   | 0,503                                | 1976                               |
| FC  | 70  | 929,37 | 2312,73 | U1025010     | PLANCHER BAS                       | Rahin               | pluvio-nival                       | Ognon  | SA_01_09                     | Ognon  | 1,32                          | 0,73                                      | 1,81                   | 0,08   |           | 3 ans                     | sec   | 0,025                                | 1976                               |
| FC  | 70  | 912,41 | 2293,67 | U1035410     | BEVEUGE                            | Scay                | pluvio-nival                       | Ognon  | SA_01_09                     | Ognon  | 1,83                          | 0,93                                      | 1,97                   | 0,32   |           | 2 ans                     | humide  | 0,145                                | 1976                               |
| RA  | 01  | 831,90 | 2153,88 | U3434320     | VERJON                             | Solnan              | pluvial                            | Seille   | SA_04_05                     | Seille   |                               | 0,34                                      |                        |        |           |                           |   | 0,042                                | 1998                               |
| RA  | 01  | 826,70 | 2150,40 | U3445020     | BÉNY                               | Sevron              | pluvial                            | Seille   | SA_04_05                     | Seille   |                               | 0,32                                      |                        |        |           |                           |   | 0,007                                | 2003                               |
| RA  | 01  | 822,59 | 2140,40 | U4014020     | BOURG-EN-BRESSE [MAJORNAS]         | Reyssouze           | pluvial                            | Saône RG : Chalaronne, Veyle, Reyssouze            | SA_04_04                     | Reyssouze  | 1,48                          | 0,64                                      | 2,31                   | 0,483  | 0,88      | 5/10 ans                  | Humide  | 0,088                                | 2006                               |
| RA  | 01  | 816,46 | 2136,38 | U4216010     | BUELLAS [CORGENON]                 | Vieux-Jonc          | pluvial                            | Saône RG : Chalaronne, Veyle, Reyssouze            | SA_04_06                     | Veyle  |                               | 0,27                                      |                        | 0,075  | 0,52      | 2 ans                     | Normale   | 0,02                                 | 2003                               |
| RA  | 01  | 801,80 | 2140,64 | U4234020     | BIZIAT                             | Veyle               | 0                                  | Saône RG : Chalaronne, Veyle, Reyssouze            | SA_04_06                     | Veyle  | 3,74                          | 2,28                                      | 1,64                   | 1,600  | 0,86      | 5/10 ans                  | Humide  | 0,769                                | 2006                               |
| RA  | 01  | 808,52 | 2114,47 | U4405010     | VILLARS-LES-DOBES                  | Chalaronne          | pluvial                            | Saône RG : Chalaronne, Veyle, Reyssouze            | SA_04_03                     | Chalaronne   | 0,09                          | 0,1                                       | 0,87                   | 0,017  | 0,73      | 4 ans                     | Humide  | 0                                    | 1973                               |
| RA  | 69  | 773,60 | 2130,83 | U4505010     | BEAUJEU                            | Ardières            | pluvial                            | Saône RD : Azergues, Morgon, Ardières              | RM_08_12                     | Rivières du Beaujolais                             |                               | 0,33                                      |                        | 0,204  | 0,75      | 4 ans                     | Humide  | 0,038                                | 1976                               |
| RA  | 69  | 779,07 | 2099,73 | U4624010     | CHÂTILLON                          | Azergues            | pluvial                            | Saône RD : Azergues, Morgon, Ardières              | RM_08_02                     | Azergues   | 1,84                          | 1,31                                      | 1,40                   | 0,481  | 0,72      | 4 ans                     | Humide  | 0,074                                | 2003                               |
| RA  | 69  | 782,56 | 2098,09 | U4644010     | LOZANNE                            | Azergues            | pluvial                            | Saône RD : Azergues, Morgon, Ardières              | RM_08_02                     | Azergues   | 3,15                          | 2,64                                      | 1,19                   | 0,947  | 0,7       | 3 ans                     | Humide  | 0,13                                 | 1976                               |
| RA  | 74  | 907,56 | 2137,30 | V0235020     | BONNE sur MENOGE                   | Menoge              | pluvial                            | Arve   | HR_06_01                     | Arve   | 3,97                          | 2,07                                      | 1,92                   | 1,03   | 0,73      | 4 ans                     | Humide  | 0,339 ?                              | 2004 ?                             |
| RA  | 74  | 888,07 | 2133,51 | V0245610     | SAINT-JULIEN-EN-GENEVOIS           | Aire                | pluvial                            | Arve   | HR_06_01                     | Arve   | 1,13                          | 0,26                                      | 4,35                   | 0,060  | 0,73      | 4 ans                     | Humide  | 0                                    | 1979                               |
| RA  | 74  | 931,42 | 2157,41 | V0314020     | CHEVENOZ                           | Dransse d'Abondance | 0                                  | Lac Bourget  | HR_06_04                     | Dranses  | 11,10                         | 5,68                                      | 1,95                   | 4,0    | 0,78      | 4 ans                     | Humide  | 1,02                                 | 1976                               |
| RA  | 74  | 913,90 | 2156,94 | V0345210     | MARGENCEL                          | Redon               | pluvial                            | Lac Bourget  | HR_06_12                     | Sud Ouest Lémanique                                |                               | 0,29                                      |                        | 0,165  | 0,8       | 5 ans                     | Humide  | 0,041                                | 1976                               |
| RA  | 74  | 911,29 | 2155,82 | V0355010     | SCIEZ                              | Foron de Sciez      | pluvial                            | Lac Bourget  | HR_06_12                     | Sud Ouest Lémanique                                | 0,73                          | 0,46                                      | 1,58                   | 0,205  | 0,71      | 3 ans                     | Humide  | 0,038                                | 1976                               |
| RA  | 01  | 883,53 | 2144,31 | V0415010     | SAINT-GENIS-POUILLY                | Allondon            | pluvial                            | Rhône RD : amont Ain                               | HR_06_11                     | Pays de Gex, Leman                                 | 1,08                          | 0,3                                       | 3,60                   | 0,295  | 0,89      | 10 ans                    | Humide  | 0,018                                | 2004                               |
| RA  | 74  | 900,19 | 2107,92 | V1214010     | DINGY-SAINT-CLAIR                  | Fier                | nivo-pluvial                       | Fier   | HR_06_05                     | Fier et Lac d'Annecy                               |                               | 5,81                                      |                        | 2,75   | 0,74      | 4 ans                     | Humide  | 0,627                                | 2006                               |
| RA  | 74  | 897,33 | 2099,99 | V1237410     | SAINT-JORIOZ                       | Laudon              | pluvial                            | Fier   | HR_06_05                     | Fier et Lac d'Annecy                               | 1,03                          | 0,32                                      | 3,22                   | 0,130  | 0,9       | 10 ans                    | Humide  | 0,002                                | 1995                               |
| RA  | 74  | 893,16 | 2087,06 | V1255010     | ALLÈVES [LA CHARNIAZ]              | Chéran              | pluvial                            | Fier   | HR_06_03                     | Chéran   | 11,90                         | 4,37                                      | 2,72                   | 2,0    | 0,68      | 3 ans                     | Humide  | 0,35                                 | 1952                               |
| RA  | 73  | 875,71 | 2075,96 | V1315020     | LA MOTTE-SERVOLEX [PT DU TREMBLAY] | Laysse              | pluvial                            | Laysse   | HR_06_08                     | lac du Bourget                                     | 11,50                         | 3,62                                      | 3,18                   | 1,2    | 0,57      | 2 ans                     | Normale   | 0,114                                | 1991                               |
| RA  | 73  | 883,05 | 2070,20 | V1315050     | LA RAVOIRE                         | Laysse              | 0                                  | Laysse   | HR_06_08                     | lac du Bourget                                     | 4,04                          | 1,45                                      | 2,79                   | 0,520  | 0,75      | 4 ans                     | Humide  | 0,126                                | 2003                               |
| RA  | 73  | 878,69 | 2070,56 | V1316440     | CHAMBÉRY [CHARRIÈRE-NEUVE]         | Hyères              | 0                                  | Laysse   | HR_06_08                     | lac du Bourget                                     | 4,67                          | 0,99                                      | 4,72                   | 0,277  | 0,75      | 4 ans                     | Humide  | 0,035                                | 2005                               |
| RA  | 73  | 881,33 | 2068,82 | V1318210     | CHAMBÉRY                           | Albanne             | pluvial                            | Laysse   | HR_06_08                     | lac du Bourget                                     | 0,87                          | 0,33                                      | 2,64                   | 0,146  | 0,77      | 4 ans                     | Humide  | 0,018                                | 2004                               |
| RA  | 01  | 859,19 | 2085,06 | V1464310     | ARBIGNIEU [PONT DE PEYZIEU]        | Furan               | pluvial                            | Rhône RD : amont Ain                               | HR_05_04                     | Affluents rive droite du Rhône entre Séran et Ain  |                               | 1,56                                      |                        | 1,11   | 0,73      | 4 ans                     | Humide  | 0,458                                | 1976                               |
| RA  | 38  | 866,24 | 2048,59 | V1504010     | SAINT-LAURENT-DU-PONT              | Guiers-Mort         | pluvial                            | Guiers   | HR_06_07                     | Guiers Aiguebelette                                | 13,30                         | 2,83                                      | 4,70                   | 1,400  | 0,83      | 5 ans                     | Humide  | 0,32                                 | 2004                               |
| RA  | 38  | 819,73 | 2083,38 | V1774010     | TIGNIEU-JAMEYZIEU                  | Bourbre             | pluvial                            | Rhône RG : Bourbre                                 | RM_08_04                     | Bourbre  | 9,64                          | 4,67                                      | 2,06                   | 4,360  | 0,8       | 5 ans                     | Humide  | 1,15                                 | 1967                               |
| FC  | 39  | 859,20 | 2156,95 | V2444020     | JEURRE                             | Bienne              | pluvio-nival                       | Bienne   | HR_05_03                     | Bienne   | 54,70                         | 15  | 3,65                   | 5,52   | 0,92      | > 10 ans                  | Humide  | 1,260                                | 1976                               |
| RA  | 01  | 832,10 | 2120,77 | V2712010     | PONT D'AIN                         | Ain                 | pluvial                            | Ain et affluents aval Vouglans                     | HR_05_02                     | Basse vallée de l'Ain                              | 172,00                        | 49,2                                      | 3,50                   | 14,100 | 0,46      | 2 ans                     | Normal  | 5,39                                 | 1962                               |
| RA  | 01  | 840,51 | 2110,07 | V2924010     | SAINT-RAMBERT-EN-BUGEY             | Albarine            | 0                                  | Ain et affluents aval Vouglans                     | HR_05_01                     | Albarine   | 11,70                         | 2,68                                      | 4,37                   | 1,410  | 0,86      | 5/10 ans                  | Humide  | 0,208                                | 1978                               |
| RA  | 01  | 824,72 | 2104,82 | V2942010     | CHAZEY SUR AIN                     | Ain                 | 0                                  | Ain et affluents aval Vouglans                     | HR_05_02                     | Basse vallée de l'Ain                              | 202,00                        | 58,6                                      | 3,45                   | 19,400 | 0,5       | 2 ans                     | Normal  | 8,08                                 | 1976                               |
| RA  | 01  | 811,27 | 2098,46 | V3005610     | MONTLUEL                           | Sereine             | pondéré                            | Rhône RD : de l'Ain à la Saône                     | RM_08_13                     | Sereine - Cotey                                    | 0,49                          | 0,34                                      | 1,45                   | 0,308  | 0,89      | 10 ans                    | Humide  | 0,174                                | 1999                               |
| RA  | 69  | 785,47 | 2084,49 | V3015010     | CRAPONNE                           | Yzeron              | pluvial                            | Rhône RG : Yzeron, Gier, Valencize                 | RM_08_14                     | Yzeron   | 0,12                          | 0,09                                      | 1,37                   | 0,021  | 0,7       | 3 ans                     | Humide  | 0                                    | 1976                               |
| RA  | 69  | 787,56 |         |              |                                    |                     |                                    |  |                              |  |                               |   |                        |        |           |                           |   |                                      |                                    |

| Rég  | Dép | X (km)  | Y (km)    | Code station | Nom                                  | Cours d'eau   | Régime hydrologique du cours d'eau    | Bassin                             | Code sous-bassin versant DCE | Nom sous-bassin versant DCE       | Débit moyen mensuel (JUILLET) | débit moyen mensuel interannuel (JUILLET) | Hydraulicité mensuelle | VCN3    | Fréquence | période de retour (année) | caractère de la période de retour (sec/normal/humide) | VCN3 minimum du mois connu (JUILLET) | année d'occurrence du VCN3 minimum |
|------|-----|---------|-----------|--------------|--------------------------------------|---------------|---------------------------------------|------------------------------------|------------------------------|-----------------------------------|-------------------------------|---|------------------------|---------|-----------|---------------------------|---|--------------------------------------|------------------------------------|
| RA   | 38  | 800,48  | 2062,43   | V3225420     | PONT ÈVÈQUE                          | Véga          | pondéré                               | Rhône RG : de la Saône à la Drôme  | RM_08_01                     | 4 vallées Bas Dauphiné            |                               | 0,68                                      |                        | 0,865   | 0,99      | > 10 ans                  | Humide  | 0,496                                | 2004                               |
| RA   | 42  | 786,59  | 2048,65   | V3315010     | CHAVANAY                             | Valencize     | pluvial                               | Rhône RG : Yzeron, Gier, Valencize | RM_08_08                     | Gier                              | 0,13                          | 0,1                                       | 1,32                   | 0,023   | 0,36      | 3 ans                     | sec   | 0,005                                | 1991                               |
| RA   | 38  | 833,42  | 2043,06   | V3404310     | BRÉZINS                              | Rival         | pluvial                               | Rhône RG : de la Saône à la Drôme  | RM_08_03                     | Bièvre Liers Valloire             | 1,84                          | 0,3                                       | 6,13                   | 0,738   | 0,96      | > 10 ans                  | Humide  | 0                                    | 2003                               |
| RA   | 07  | 792,50  | 2025,82   | V3524010     | SARRAS                               | Cance         | pluvial                               | Cance                              | AG_14_02                     | Cance Ay                          | 2,49                          | 1,02                                      | 2,44                   | 0,655   | 0,65      | 3 ans                     | Humide  | 0,083                                | 2003                               |
| RA   | 26  | 797,56  | 2023,10   | V3614010     | SAINT-UZE                            | Galaure       | pluvial                               | Rhône RG : de la Saône à la Drôme  | RM_08_06                     | Galature                          | 2,12                          | 0,93                                      | 2,28                   | 0,796   | 0,89      | 10 ans                    | Humide  | 0,274                                | 2007                               |
| RA   | 07  | 788,75  | 2009,30   | V3724010     | COLOMBIER                            | Doux          | pluvial-cévenol                       | Doux                               | AG_14_05                     | Doux                              | 1,62                          | 1,04                                      | 1,56                   | 0,548   | 0,75      | 4 ans                     | Humide  | 0                                    | 1982                               |
| RA   | 26  | 804,78  | 1988,79   | V4034020     | BEAUMONT LES VALENCE                 | Véore         | pluvial                               | Rhône RG : de la Saône à la Drôme  | ID_10_06                     | Véore Barberolle                  | 0,68                          | 0,46                                      | 1,47                   | 0,252   | 0,8       | 5 ans                     | Humide  | 0                                    | 1989                               |
| RA   | 07  | 772,59  | 1983,37   | V4145210     | GLUIRAS                              | Glueyre       | pluvial-cévenol                       | Eyrieux                            | AG_14_07                     | Eyrieux                           | 0,59                          | 0,34                                      | 1,74                   | 0,265   | 0,85      | 5/10 ans                  | Humide  | 0,011                                | 1962                               |
| RA   | 26  | 846,72  | 1962,41   | V4214010     | LUC EN DIOIS                         | Drôme         | pluvial                               | Bassin de la Drôme                 | ID_10_01                     | Drôme                             | 0,30                          | 0,67                                      | 0,45                   | 0,186   | 0,31      | 3 ans                     | sec   | 0,05                                 | 1960                               |
| RA   | 26  | 850,10  | 1970,79   | V4225010     | CHATILLON EN DIOIS                   | Bez           | pluvial                               | Bassin de la Drôme                 | ID_10_01                     | Drôme                             | 1,74                          | 1,69                                      | 1,03                   | 0,708   | 0,5       | 2 ans                     | Normal  | 0,1                                  | 1964                               |
| RA   | 26  | 827,75  | 1969,63   | V4264010     | SAILLANS                             | Drôme         | pluvial                               | Bassin de la Drôme                 | ID_10_01                     | Drôme                             | 6,04                          | 5,71                                      | 1,06                   | 2,71    | 0,38      | 3 ans                     | sec   | 1,22                                 | 2003                               |
| RA   | 26  | 822,43  | 1978,97   | V4275010     | BEAUFORT/GERVANNE                    | Gervanne      | pluvial                               | Bassin de la Drôme                 | ID_10_01                     | Drôme                             | 1,20                          | 0,28                                      | 4,29                   | 0,125   | 0,68      | 3 ans                     | Humide  | 0                                    | 2003                               |
| RA   | 26  | 812,67  | 1961,88   | V4414010     | SOYANS                               | Roubion       | pluvial                               | Rhône RD : du Roubion à l'Ayguës   | ID_10_05                     | Roubion - Jabron                  | 0,25                          | 0,6                                       | 0,42                   | 0,115   | 0,41      | 2 ans                     | Normal  | 0                                    | 2004                               |
| RA   | 07  | 755,02  | 1964,74   | V5004010     | PT DE LABEAUME                       | Ardèche       | pluvial-cévenol                       | Ardèche                            | AG_14_01                     | Ardèche                           | 9,59                          | 3,67                                      | 2,61                   | 5,34    | 0,98      | > 10 ans                  | Humide  | 0,567                                | 1969                               |
| RA   | 07  | 753,37  | 1965,17   | V5004030     | MEYRAS                               | Ardèche       | pluvial-cévenol                       | Ardèche                            | AG_14_01                     | Ardèche                           | 2,73                          | 0,72                                      | 3,79                   | 0,965   | 0,91      | 10 ans                    | Humide  | 0,118                                | 2003                               |
| RA   | 07  | 764,86  | 1951,26   | V5014010     | VOGUÉ                                | Ardèche       | pluvial-cévenol                       | Ardèche                            | AG_14_01                     | Ardèche                           | 15,87                         | 5,63                                      | 2,82                   | 9,77    | 0,98      | > 10 ans                  | Humide  | 1,1                                  | 1965                               |
| RA   | 73  | 927,81  | 2062,48   | W0110010     | MOÛTIERS                             | Isère         | nival                                 | Isère                              | ID_09_06                     | Isère en tarentaise               | 17,50                         | 29,30                                     | 0,60                   | 15,4    | 0,32      | 3 ans                     | sec   | 4,53                                 | 1976                               |
| RA   | 73  | 895,67  | 2058,51   | W1105030     | LA ROCHETTE                          | Gelon         | nivo-pluvial                          | Isère : petits affluents           | ID_09_02                     | Combe de Savoie                   | 2,22                          | 1,04                                      | 2,13                   | 0,683   | 0,71      | 3 ans                     | Humide  | 0,017                                | 1985                               |
| RA   | 73  | 890,69  | 2061,98   | W1110010     | MONTMÉLIAN                           | Isère         | nivo-pluvial                          | Isère                              | ID_09_02                     | Combe de Savoie                   | 168,00                        | 137,00                                    | 1,23                   | 121     | 0,76      | 4 ans                     | Humide  | 59                                   | 2005                               |
| RA   | 38  | 866,96  | 2028,02   | W1410010     | GRENOBLE                             | Isère         | nivo-pluvial                          | Isère                              | ID_09_04                     | Grésivaudan                       | 236,00                        | 222                                       | 1,06                   | 167,000 | 0,58      | 2 ans                     | Normal  | 79                                   | 1976                               |
| RA   | 38  | 884,99  | 1995,37   | W2314010     | ENTRAIGUES [PONT BATTANT]            | Bonne         | nival                                 | Drac                               | ID_09_03                     | Drac aval                         | 7,33                          | 6,13                                      | 1,20                   | 6,38    | 0,88      | 5/10 ans                  | Humide  | 1                                    | 1907                               |
| RA   | 38  | 878,66  | 2000,57   | W2335210     | LA VALETTE [LA ROCHETTE]             | Roizonne      | nivo-pluvial                          | Drac                               | ID_09_03                     | Drac aval                         | 3,42                          | 2,5                                       | 1,37                   | 2       | 0,63      | 3 ans                     | Humide  | 0,58                                 | 1976                               |
| RA   | 38  | 872,15  | 1996,34   | W2405010     | LA MURE                              | Jonche        | pluvial                               | Drac                               | ID_09_03                     | Drac aval                         | 0,68                          | 0,38                                      | 1,78                   | 0,347   | 0,9       | 10 ans                    | Humide  | 0,073                                | 1976                               |
| RA   | 38  | 851,40  | 2017,52   | W3315010     | MÉAUDRE                              | Méaudret      | pluvial                               | Bourne                             | ID_10_07                     | Vercors                           | 2,11                          | 0,31                                      | 6,81                   | 0,214   | 0,9       | 10 ans                    | Humide  | 0,009                                | 2004                               |
| RA   | 26  | 844,89  | 2005,18   | W3335210     | SAINT-MARTIN-EN-VERCORS [TOURTRE]    | Adouin        | pluvial                               | Bourne                             | ID_10_07                     | Vercors                           | 1,15                          | 0,3                                       | 3,83                   | 0,205   | 0,9       | 10 ans                    | Humide  | 0,061                                | 2004                               |
| PACA | 04  | 923,44  | 1947,07   | X0454010     | LAUZET-UBAYE (Roche Rousse)          | Ubaye         | nival                                 | Durance amont Serre-Poncons        | DU_12_04                     | Ubaye                             | 30,00                         | 25,60                                     | 1,18                   | 24,50   | 0,90      | 10 ans                    | humide  |                                      |                                    |
| PACA | 04  | 914,93  | 1920,79   | X1225010     | LA JAVIE (Clue de Pérouré)           | Bès           | nival                                 | Durance aval Serre-Poncons         | DU_13_05                     | Bléone                            |                               | 1,59                                      |                        |         |           |                           |   | 0,5                                  | 1967                               |
| PACA | 04  | 937,91  | 1930,45   | X2002020     | ALLOS [LA FOUX]                      | Verdon        | nival                                 |                                    | DU_13_15                     | Verdon                            | 0,04                          | 0,21                                      | 0,19                   | 0,01    | 0,09      | 10 ans                    | sec   | 0,01                                 | 2007                               |
| PACA | 05  | 942,84  | 2000,99   | X0010010     | VAL DES PRES (Les Alberts)           | Durance       | nival                                 | Durance amont Serre-Poncons        | DU_12_03                     | Haute Durance                     | 7,52                          | 7,79                                      | 0,97                   | 5,32    | 0,65      | 3 ans                     | humide  | 1,88                                 | 1976                               |
| PACA | 05  | 926,96  | 2007,03   | X0015010     | LE MONETIER (Casset Eglise)          | Guisane       | nival                                 | Durance amont Serre-Poncons        | DU_12_03                     | Haute Durance                     | 5,18                          | 4,76                                      | 1,10                   | 4,43    | 0,78      | 5 ans                     | humide  | 0,921                                | 1990                               |
| PACA | 05  | 934,25  | 1984,06   | X0130010     | L ARGENTIERE [PT CHANCEL]            | Durance       | nival                                 |                                    | DU_12_03                     | Haute Durance                     | 37,80                         | 45,80                                     | 0,83                   | 34,2    | 0,54      | 2 ans                     | humide  | 18                                   | 2005                               |
| PACA | 04  | 934,36  | 1897,01   | X2114010     | ST ANDRE LES ALPES (Mourefrey)       | Issole        | nivo-pluvial                          | Verdon                             | DU_13_15                     | Verdon                            | 1,50                          | 1,05                                      | 1,43                   | 0,981   | 0,56      | 2 ans                     | humide  | 0,356                                | 2007                               |
| PACA | 05  | 885,52  | 1972,37   | W2215030     | ST ETIENNE EN DEVOLUY                | Souloise      | nivo-pluvial                          |                                    | ID_09_05                     | Haut Drac                         | 0,09                          | 0,11                                      | 0,85                   | 0,051   | 0,63      | 3 ans                     | humide  | 0,007                                | 2000                               |
| PACA | 06  | 987,80  | 1883,52   | Y6434010     | LE BROC (La Clave)                   | Esteron       | nivo-pluvial                          | Bassin du Var                      | LP_15_03                     | Esteron                           |                               | 2,18                                      |                        |         |           |                           |   | 0,508                                | 2005                               |
| PACA | 84  | 830,10  | 1916,86   | V6035010     | MALAUCENE (Veaux)                    | Toulourenc    | nivo-pluvial                          | Bassin de l'Ouvèze                 | DU_11_08                     | Ouvèze vauclusienne               | 0,29                          | 0,37                                      | 0,76                   | 0,216   | 0,55      | 3 ans                     | humide  | 0,07                                 | 2005                               |
| PACA | 84  | 828,52  | 1899,38   | V6125010     | MORMOIRON (CHEMIN DE BRISSAC)        | Auzon         | nivo-pluvial                          | Bassin de l'Ouvèze                 | DU_11_09                     | Rivières Sud-Ouest Mont Ventoux   | 0,02                          | 0,06                                      | 0,27                   | 0,016   | 0,02      | 50 ans                    | sec   | 0,03                                 | 1970                               |
| PACA | 04  | 885,35  | 1885,35   | X1335010     | VILLENEUVE (amont confluence)        | Lauzon        | pluvial-méditerranéen                 | Durance aval Serre-Poncons         | DU_13_01                     | Affluents moyenne Durance aval    |                               | 0,25                                      |                        |         |           |                           |   | 0,007                                | 1972                               |
| PACA | 13  | 857,36  | 1838,42   | Y4022010     | MEYREUIL (Pt de Bayeux)              | Arc           | pluvial-méditerranéen                 | Cotiers Méd-Est                    | LP_16_01                     | Arc provençal                     |                               | 0,36                                      |                        |         |           |                           |   | 0,049                                | 2007                               |
| PACA | 13  | 829,33  | 1851,57   | Y4214010     | LA BARBEN (La Savonnerie)            | Touloubre     | pluvial-méditerranéen                 | Durance aval Serre-Poncons         | LP_16_10                     | Touloubre                         | 0,24                          | 0,27                                      | 0,93                   | 0,189   | 0,76      | 4 ans                     | humide  | 0,013                                | 2007                               |
| PACA | 83  | 901,31  | 0,09      | Y4604020     | SOLLIES-PONT (autoroute)             | Gapeau        | pluvial-méditerranéen                 | Cotiers Méd-Est                    | LP_16_04                     | Gapeau                            |                               | 0,19                                      |                        |         |           |                           |   | 0,026                                | 1975                               |
| PACA | 83  | 907,34  | 1805,60   | Y4615020     | LA CRAU (Décapris)                   | Real martin   | pluvial-méditerranéen                 | Cotiers Méd-Est                    | LP_16_04                     | Gapeau                            | 0,39                          | 0,28                                      | 1,30                   | 0,323   | 0,86      | 5 ans                     | humide  | 0,012                                | 2004                               |
| PACA | 83  | 910,61  | 1801,37   | Y4624010     | HYERES [ST EULALIE]                  | Gapeau        | pluvial-méditerranéen                 |                                    | LP_16_04                     | Gapeau                            | 0,79                          | 0,41                                      | 1,79                   | 0,527   | 0,93      | 10 ans                    | humide  | 0                                    | 1962                               |
| PACA | 83  | 892,83  | 1839,19   | Y5005210     | BRAS [PT DE L AVOCADE]               | Cauron        | pluvial-méditerranéen                 |                                    | LP_15_01                     | Argens                            | 0,33                          | 0,39                                      | 1,16                   | 0,30    | 0,75      | 4 ans                     | humide  | 0,017                                | 1990                               |
| PACA | 83  | 898,75  | 1840,11   | Y5032010     | CHATEAUVERT (CD554)                  | Argens        | pluvial-méditerranéen                 | Bassin de l'Argens                 | LP_15_01                     | Argens                            | 1,63                          | 1,78                                      | 0,94                   | 1,23    | 0,52      | 2 ans                     | normal  | 0,515                                | 1989                               |
| PACA | 83  | 910,98  | 1834,13   | Y5105010     | VINS sur CARAMY (Les Marcounious)    | Caramy        | pluvial-méditerranéen                 | Bassin de l'Argens                 | LP_15_01                     | Argens                            | 1,26                          | 0,84                                      | 1,49                   | 0,94    | 0,79      | 5 ans                     | humide  | 0,282                                | 1982                               |
| PACA | 83  | 914,94  | 1834,59   | Y5106610     | CABASSE [PT DES FEES]                | Issole        | pluvial-méditerranéen                 |                                    | LP_15_01                     | Argens                            | 0,36                          | 0,26                                      | 1,00                   | 0,16    | 0,55      | 2 ans                     | humide  | 0                                    | 1982                               |
| PACA | 83  | 915,00  | 1847,95   | Y5115020     | SALERNE [BARRAGE]                    | Bresque       | pluvial-méditerranéen                 |                                    | LP_15_01                     | Argens                            | 0,55                          | 0,35                                      | 1,48                   | 0,49    | 0,81      | 5 ans                     | humide  | 0,011                                | 2006                               |
| PACA | 83  | 935,65  | 1842,52   | Y5235010     | TRANS-EN-PROVENCE                    | Nartuby       | pluvial-méditerranéen                 |                                    | LP_15_01                     | Argens                            | 1,05                          | 0,71                                      | 1,41                   | 0,96    | 0,80      | 5 ans                     | humide  |                                      |                                    |
| PACA | 84  | 853,45  | 1877,17   | X3434010     | ST MARTIN DE CASTILLON (Coste Raste) | Coulon        | pluvial-méditerranéen                 | Durance aval Serre-Poncons         | DU_13_07                     | Calavon                           | 0,07                          | 0,07                                      | 1,03                   | 0,04    | 0,79      | 5 ans                     | humide  | 0                                    | 1965                               |
| PACA | 06  | 971,07  | 1853,90   | Y5534030     | PEGOMAS                              | Siagne        | pluvial                               |                                    | LP_15_13                     | Siagne et affluents               | 2,74                          | 2,17                                      | 1,26                   | 1,55    | 0,81      | 5 ans                     | humide  | 0,253                                | 2005                               |
| PACA | 06  | 984,66  | 1858,47   | Y5605210     | BIOT [PLAN ST JEAN]                  | Brague        | pluvial                               |                                    | LP_15_14                     | Brague                            | 0,31                          | 0,09                                      | 2,87                   | 0,28    | 0,95      | 20 ans                    | humide  | 0                                    | 1981                               |
| PACA | 06  | 976,71  | 1866,29   | Y5615010     | TOURETTES [LES VALETTES]             | Loup          | pluvial                               |                                    | LP_15_10                     | Loup                              | 0,75                          | 1,13                                      | 0,64                   | 0,63    | 0,41      | 2 ans                     | sec   | 0,24                                 | 1982                               |
| PACA | 06  | 987,61  | 1861,43   | Y5615030     | VILLENEUVE LOUBET (Moulin du Loup)   | Loup          | pluvial                               | Cotiers Méd-Est                    | LP_15_10                     | Loup                              |                               | 0,92                                      |                        |         |           |                           |   | 0,141                                | 2005                               |
| PACA | 06  | 1021,06 | 1908,56   | Y6614010     | TENDE (viaduc de St Dalmas de Tende) | Roya          | pluvial                               | Cotiers Méd-Est                    | LP_15_12                     | Roya Bévéra                       | 2,06                          | 1,56                                      | 1,33                   | 1,51    | 0,76      | 4 ans                     | humide  | 0,382                                | 2006                               |
| PACA | 83  | 936,65  | 1870,54   | X2305010     | COMPS SUR ARTUBY (Pont de l'Evescat) | Jabron        | pluvial                               | Verdon                             | DU_13_15                     | Verdon                            | 0,09                          | 0,18                                      | 0,49                   | 0,04    | 0,32      | 3 ans                     | sec   | 0,001                                | 2007                               |
| PACA | 83  | 945,36  | 1871,87   | X2414030     | LA BASTIDE (Taulane)                 | Artuby        | pluvial                               | Verdon                             | DU_13_15                     | Verdon                            | 0,09                          | 0,32                                      | 0,28                   | 0,04    | 0,02      | 50 ans                    | sec   | 0,138                                | 1982                               |
| PACA | 83  | 942,78  | 1814,98   | Y5444010     | COGOLIN (Les Ajusts)                 | Gisclé        | pluvial                               | Cotiers Méd-Est                    | LP_15_04                     | Gisclé et Côtiers Golfe St Tropez | 0,01                          | 0,05                                      | 0,13                   | 0,01    | 0,41      | 2 ans                     | sec   |                                      |                                    |
| PACA | 83  | 948,14  | 1837,02   | Y5312010     | ROQUEBRÛNE (Pt D7)                   | Argens        | pluvial                               | Bassin de l'Argens                 | LP_15_01                     | Argens                            | 9,80                          | 7,15                                      | 1,32                   | 8,26    | 0,72      | 4 ans                     | humide  | 1,73                                 | 1990                               |
| PACA | 83  | 957,25  | 1861,48   | Y5514040     | CALLIAN (Les Ajustadoux)             | Siagne        | pluvial                               | Siagne                             | LP_15_13                     | Siagne et affluents               | 0,99                          | 2,00                                      | 0,50                   | 0,67    | 0,50      | 2 ans                     | sec   | 0,065                                | 1970                               |
| PACA | 84  | 824,77  | 1883,61   | V6155010     | FONTAINE DE VAUCLUSE                 | Sorgue        | pluvial                               | Bassin de l'Ouvèze                 | DU_11_03                     | La Sorgue                         | 9,29                          | 11,80                                     | 0,79                   | 13,90   | 0,90      | 10 ans                    | humide  | 5,1                                  | 2006                               |
| LRO  | 11  | 588,43  | 1761,47   | Y1112010     | BELVIANES AVAL                       | Aude          | pluvial océanique de moyenne altitude | Aude amont                         | CO_17_03                     | Aude amont                        | 10,80                         | 10,80                                     | 1,03                   | 7,42    | 0,6       | 2/3 ans                   | humide  | 3,8                                  | 1955                               |
| LRO  | 11  | 585,13  | 1809,38   | Y1355210     | MOUSSOULENS                          | La Rougeanne  | pluvial océanique de moyenne altitude | Aude                               | CO_17_07                     | Fresquel                          | 0,53                          | 0,47                                      | 1,13                   | 0,351   | 0,73      | 4 ans                     | humide  | 0,01                                 | 2006                               |
| LRO  | 11  | 607,67  | 1803,36   | Y1415020     | VILLEDUBERT                          | Orbiel        | pluvial océanique de moyenne altitude | Aude                               | CO_17_01                     | Affluents Aude médiane            | 0,67                          | 0,53                                      | 1,23                   | 0,459   | 0,84      | 5/10 ans                  | humide  | 0,033                                | 2006                               |
| LRO  | 11  | 623,81  | 1806,90   | Y1435410     | LA REDORTE                           | Argent Double | pluvial océanique de moyenne altitude | Aude                               | CO_17_01                     | Affluents Aude médiane            | 0,63                          | 0,13                                      | 4,89                   | 0,015   | 0,16      | 5/10 ans                  | sec   | 0,002                                | 1976                               |
| LRO  | 30  | 741,13  | 1922,39   | V5424010     | BESSÈGES                             | Cèze          | pluvial-cévenol                       | Cèze                               | AG_14_03                     | Cèze                              | 2,44                          | 1,30                                      | 1,88                   | 1,16    | 0,79      | 5 ans                     | humide  | 0,057                                | 1976                               |
| LRO  | 30  | 730,89  | 1898,91</ |              |                                      |               |                                       |                                    |                              |                                   |                               |   |                        |         |           |                           |   |                                      |                                    |

| Rég | Dép | X (km) | Y (km)  | Code station | Nom                           | Cours d'eau | Régime hydrologique du cours d'eau    | Bassin   | Code sous-bassin versant DCE | Nom sous-bassin versant DCE      | Débit moyen mensuel (JUILLET) | débit moyen mensuel interannuel (JUILLET) | Hydraulicité mensuelle | VCN3  | Fréquence | période de retour (année) | caractère de la période de retour (sec/normal/humide) | VCN3 minimum du mois connu (JUILLET) | année d'occurrence du VCN3 minimum |
|-----|-----|--------|---------|--------------|-------------------------------|-------------|---------------------------------------|----------|------------------------------|----------------------------------|-------------------------------|---|------------------------|-------|-----------|---------------------------|---|--------------------------------------|------------------------------------|
| LRO | 34  | 652,08 | 1837,62 | Y2554010     | VIEUSSAN                      | Orb         | pluvial-cévenol                       | Orb      | CO_17_12                     | Orb                              | 5,47                          | 5,92                                      | 0,91                   | 3,83  | 0,25      | 4 ans                     | sec   | 1,74                                 | 1998                               |
| LRO | 34  | 668,13 | 1819,07 | Y2584010     | TABARKA                       | Orb         | pluvial-cévenol                       | Orb      | CO_17_12                     | Orb                              | 5,17                          | 5,87                                      | 0,87                   | 3,09  | 0,22      | 5 ans                     | sec   | 1,06                                 | 1986                               |
| LRO | 34  | 723,92 | 1851,16 | Y3204010     | MONFERRIER/LEZ (LAVALETTE)    | Lez         | pluvial-méditerranéen                 | Lez      | CO_17_09                     | Lez Mosson Etangs Palavasiens    | 0,19                          | 0,21                                      | 0,89                   | 0,156 | 0,88      | 5/10 ans                  | humide  | 0,018                                | 1982                               |
| LRO | 66  | 573,92 | 1717,36 | Y0004010     | RO                            | Sègre       | nival pyrénéen                        | Sègre    | CO_17_16                     | Sègre                            | 0,47                          | 0,32                                      | 1,45                   | 0,242 | 0,62      | 2/3 ans                   | humide  | 0,003                                | 2003                               |
| LRO | 66  | 645,66 | 1744,69 | Y0474030     | PERPIGNAN PONT JOFFRE         | Têt         |                                       | Têt      | CO_17_18                     | Têt                              | 4,43                          | 3,90                                      | 1,22                   | 2,12  | 0,83      | 5/10 ans                  | humide  | 0,141                                | 1983                               |
| LRO | 66  | 613,21 | 1755,16 | Y0624020     | ST PAUL DE FENOUILLET         | Agly        | pluvial océanique de moyenne altitude | Agly     | CO_17_02                     | Agly                             | 0,787                         | 0,96                                      | 0,82                   | 0,633 | 0,52      | 2 ans                     | normal  | 0,138                                | 1989                               |
| LRO | 66  | 633,56 | 1721,35 | Y0264010     | CERET (PONT DU DIABLE)        | Tech        | pluvio-nival pyrénéen                 | Tech     | CO_17_17                     | Tech et affluents Côte vermeille | 7,13                          | 3,45                                      | 2,06                   | 5,41  | 0,84      | 5/10 ans                  | humide  | 0,523                                | 1998                               |
| LRO | 66  | 605,47 | 1711,40 | Y0204010     | LA PRESTE                     | Tech        | pluvio nival méditerranéen            | Tech     | CO_17_17                     | Tech et affluents Côte vermeille |                               |   |                        |       |           |                           |   | 0,136                                | 1998                               |
| LRO | 66  | 653,39 | 1731,54 | Y0284060     | PONT D'ELNE (Argeles-sur-mer) | Tech        | pluvio nival méditerranéen            | Tech     | CO_17_17                     | Tech et affluents Côte vermeille |                               |   |                        |       |           |                           |   | 0                                    | 1996                               |
| LRO | 66  | 598,29 | 1729,16 | Y0424010     | JONCET                        | Têt         | pluvial océanique de moyenne altitude |          | CO_17_18                     | Têt                              | 6,14                          | 5,06                                      | 1,27                   | 3,16  | 0,53      | 2/3 ans                   | humide  | 1,21                                 | 2007                               |
| LRO | 11  | 590,96 | 1787,77 | Y1205010     | ST MARTIN VILLEREGLAN         | Sou         | pluvial océanique de moyenne altitude | Aude     | CO_17_03                     | Aude amont                       | 0,12                          | 0,12                                      | 1,00                   | 0,059 | 0,66      | 3 ans                     | humide  | 0                                    | 1989                               |
| LRO | 11  | 605,11 | 1784,23 | Y1225010     | GREFFELL                      | Lauquet     | pluvial océanique de moyenne altitude | Aude     | CO_17_03                     | Aude amont                       | 0,05                          | 0,07                                      | 0,79                   | 0,041 | 0,61      | 2/3 ans                   | humide  | 0,015                                | 1997                               |
| LRO | 11  | 603,01 | 1803,91 | Y1364010     | PT ROUGE                      | Fresquel    | pluvial océanique de moyenne altitude | Aude     | CO_17_07                     | Fresquel                         | 1,64                          | 1,48                                      | 1,14                   | 1,08  | 0,82      | 5 ans                     | humide  | 0                                    | 1989                               |
| LRO | 11  | 618,76 | 1781,80 | Y1524010     | ST MARTIN DES PUIITS          | Orbieu      | pluvial-méditerranéen                 | Aude     | CO_17_01                     | Affluents Aude médiane           | 0,36                          | 0,40                                      | 0,95                   | 0,29  | 0,59      | 2/3 ans                   | humide  | 0,085                                | 1990                               |
| LRO | 30  | 748,95 | 1853,52 | Y3464010     | MARSILLARGUES                 | Vidourle    | pluvial méditerranéen littoral        | Vidourle | CO_17_20                     | Vidourle                         | 0,85                          | 0,36                                      | 2,20                   | 0,53  | 0,94      | 20 ans                    | humide  | 0,022                                | 1970                               |
| LRO | 34  | 720,11 | 1840,04 | Y3142010     | ST JEAN DE VEDAS              | Mosson      | pluvial méditerranéen littoral        | Mosson   | CO_17_09                     | Lez Mosson Etangs Palavasiens    | 0,054                         | 0,16                                      | 0,34                   | 0,012 | 0,13      | 5/10 ans                  | sec   | 0,002                                | 2005                               |
| LRO | 34  | 708,11 | 1882,95 | Y2035010     | ST LAURENT LE MINIER          | Vis         | pluvial-cévenol                       | Hérault  | CO_17_08                     | Hérault                          | 4,03                          | 2,95                                      | 1,38                   | 1,92  | 0,29      | 3 ans                     | sec   | 0,74                                 | 1962                               |
| LRO | 48  | 723,63 | 1941,16 | V5046610     | LA GOULETTE                   | Altier      |                                       | Ardèche  | AG_14_04                     | Chassezac                        | 0,80                          | 0,69                                      | 1,15                   | 0,54  | 0,73      | 4 ans                     | humide  | 0,156                                | 2005                               |
| LRO | 66  | 605,47 | 1711,40 | Y0204010     | LA PRESTE                     | Tech        | pluvio nival méditerranéen            | Tech     | CO_17_17                     | Tech et affluents Côte vermeille | 0,32                          | 0,21                                      | 0,66                   | 0,22  | 0,21      | 5 ans                     | sec   | ?                                    | ?                                  |
| LRO | 66  | 653,39 | 1731,54 | Y0284060     | PONT D'ELNE (Argeles-sur-mer) | Tech        | pluvio nival méditerranéen            | Tech     | CO_17_17                     | Tech et affluents Côte vermeille | 2,23                          | 1,38                                      | 0,62                   | 1,03  | 0,54      | 2/3 ans                   | humide  | ?                                    | ?                                  |