Objectifs d'état écologique des masses d'eau superficielle proposés par les groupes de travail locaux (sept. 2005 - janv. 2006)

Limites départementales

Masses d'eau cours d'eau (code R183)

- Bon état
- Bon potentiel

Atteinte de l'objectif en 2015

Document de travail pour l'élaboration de l'avant projet de SDAGE

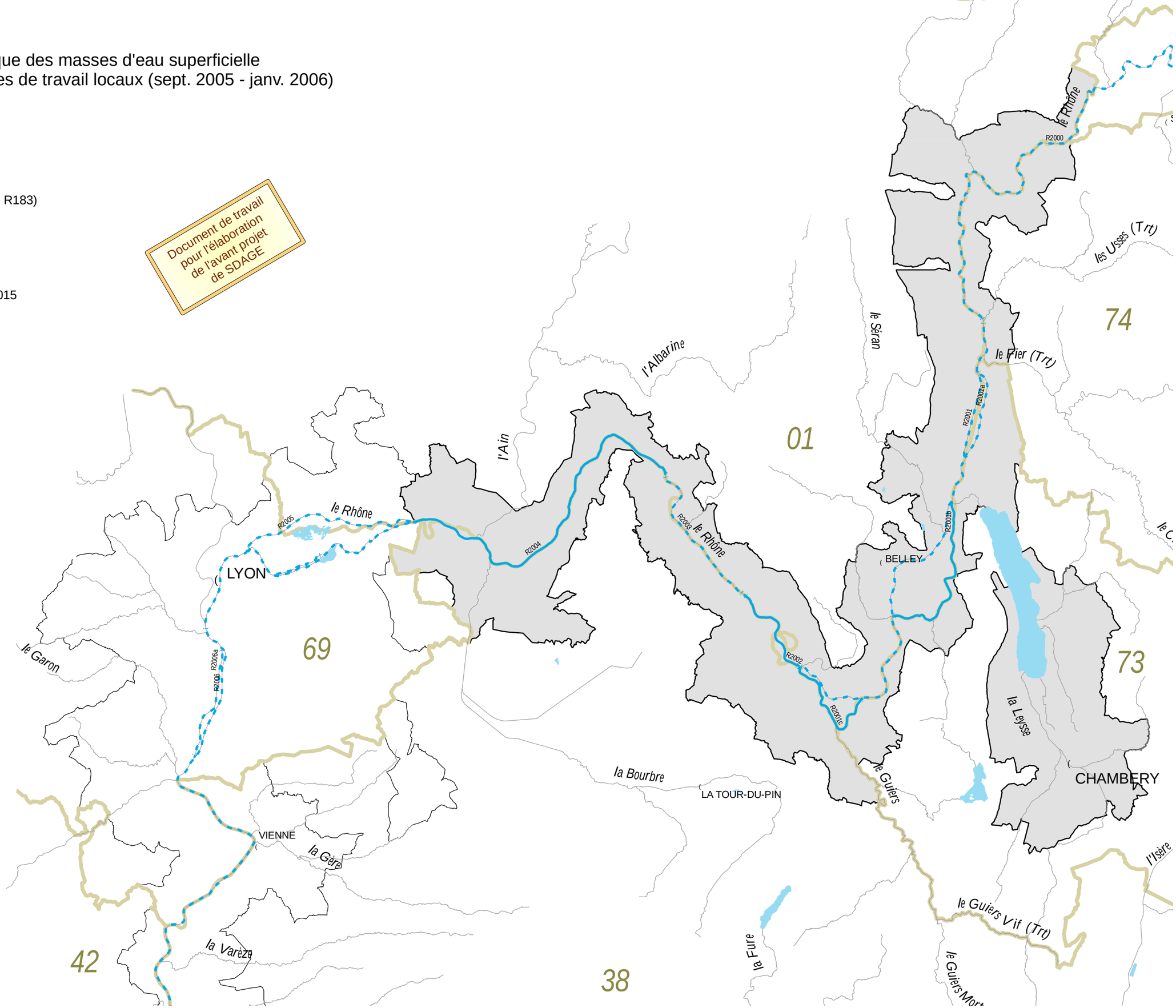

1/350 000 ème

Juillet 2006

© IGN - BD Carthage