Objectifs d'état des masses d'eau souterraine à l'affleurement proposés par les groupes de travail locaux (sept. 2005 - janv. 2006)

Limites des territoires sdage

Limites départementales

Objectifs par masses d'eau (code masse d'eau 6334)

- Atteinte de l'objectif en 2015
- Atteinte de l'objectif après 2015
- Atteinte d'un objectif moins strict (pollution historique)
- Objectif restant à préciser

Précision de l'information par secteur (code secteur 6334c)

- Secteur en bon état en 2015
- Secteur en bon état après 2015
- Secteur restant dégradé (pollution historique)
- Importance de la dégradation du secteur restant à préciser

Document de travail pour l'élaboration de l'avant projet de SDAGE

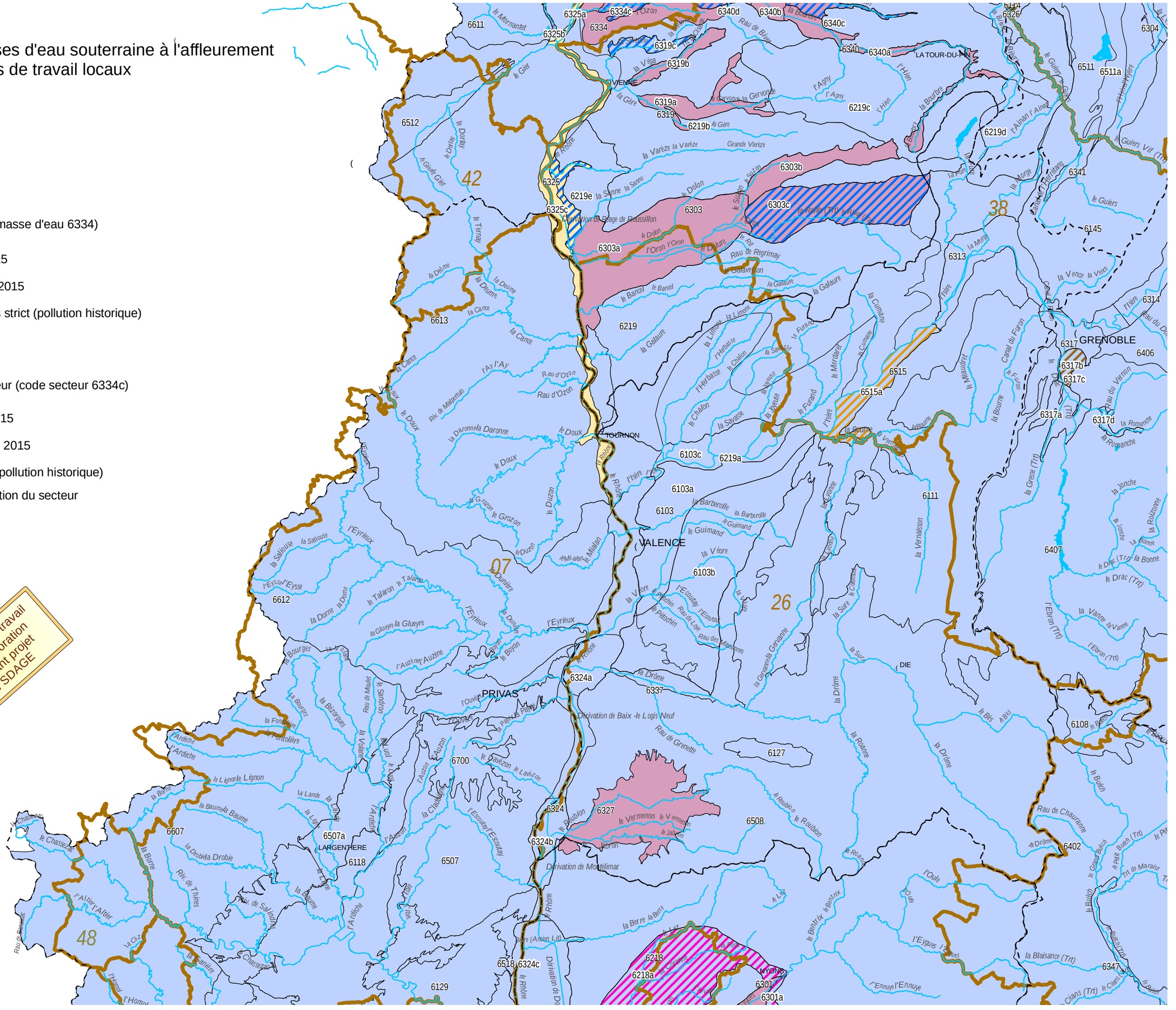

1/500 000 ème

Juillet 2006

© IGN - BD Carthage