Sous bassins versants nécessitant des actions pour atteindre le bon état

CARTE 5 : Pollution par les substances dangereuses

Normes de qualité non atteintes ou rejets 2 fois supérieurs aux flux adminissibles (degré 1)

Un 1er diagnostic a identifié un impact des substances dangereuses avec une incertitude sur le niveau de contamination et sur l'importance des rejets (degré 2)
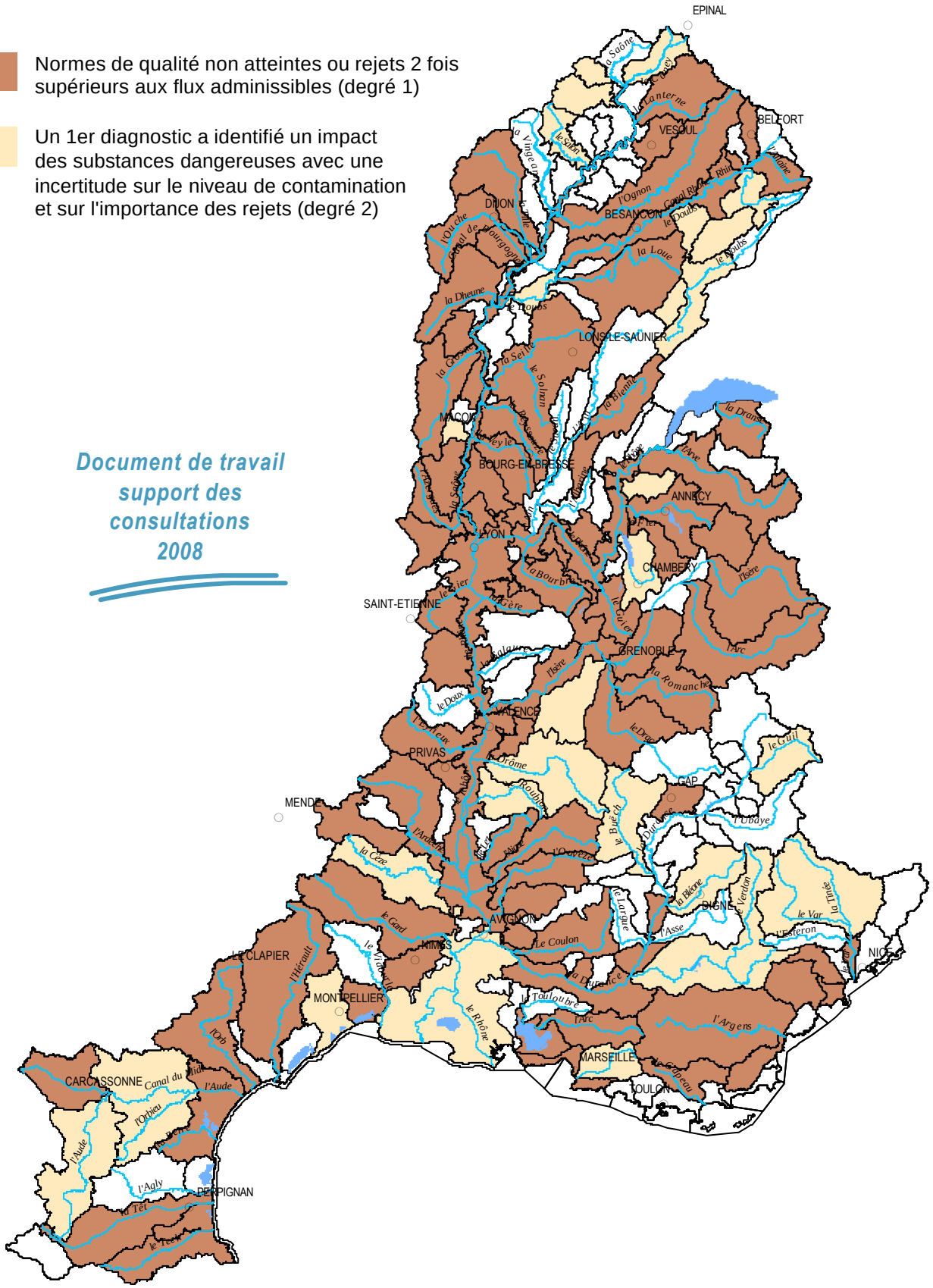
Document de travail support des consultations 2008